新和國小99學年度榮譽榜

2010/9/20	賀！本校二年9班 余星助 同學參加2010年中華盃心算暨數學全國公開邀請賽，榮獲數學科第二名！
2010/9/28	賀！本校師生參加99年度文山區語文競賽榮獲團體精進獎第一名！團體總成績第三名！師生表現優異獲佳績！

賀 六年1班 楊宜庭 同學榮獲國小學生組國語演說 第三名！
感謝 許玲珠老師 用心指導！

賀 六年6班 陳婕嫻 同學榮獲國小學生組國語朗讀 第一名！
(將代表文山區參加縣賽)
六年7班 賴美彤 同學榮獲國小學生組國語朗讀 第四名！
感謝 湯秋容老師 用心指導！

賀 六年4班 謝念彤 同學榮獲國小學生組閩南語朗讀 第二名！
(將代表文山區參加縣賽)
感謝 黃怡如老師 用心指導！

賀 六年4班 江宸希 同學榮獲國小學生組客家語朗讀 第二名！
(將代表文山區參加縣賽)
感謝 江紹田老師 用心指導！

賀 賴文星 老師 榮獲國小教師組閩南語演說 第一名！
(將代表文山區參加縣賽)

賀 許恭誠 老師 榮獲國小教師組國語朗讀 第一名！
(將代表文山區參加縣賽)

賀 黃怡如 老師 榮獲國小教師組閩南語朗讀 第一名！
(將代表文山區參加縣賽)

賀 林淑真 老師 榮獲國小教師組作文 第一名！
(將代表文山區參加縣賽)

賀 王美惠 老師 榮獲國小教師組字音字形 第三名！

賀 吳佳樺 老師 榮獲社會組國語朗讀 第一名！
(將代表文山區參加縣賽)

賀 蔡幸茹 老師 榮獲社會組寫字 第二名！
(將代表文山區參加縣賽)

賀 陳品辰 老師 榮獲社會組寫字 第三名！

二	1	陳淳鈺	江芷綺	高碩廷
二	2	翁筵堤	林宇婕	黃程軒
二	3	陳品妍	張育綸	王軍康
二	4	孫于喬	謝榕軒	王星絜
二	5	邱品榛	黃鈺雯	張景翔
二	6	姚瑞佳	彭珮慈	王韻涵
二	7	邱柏揚	黃冠霖	巴緯翊
二	8	方芊筑	邱于哲	廖政廷
二	9	林楷恆	廖恩亞	馬華廷 梁舒涵

三	1	黃寶萱	林靖忱	王若璇
三	2	何亭萱	詹淳雅	葉俊廷
三	3	陳子娟	丁緒維	林庠楚
三	4	許鈞彥	戴于晴	邱歆容
三	5	許嫚凱	林妤娟	周宗霖
三	6	林予晨	李元傑	許佳恩
三	7	黃昱為	江亭君	許婷宜
三	8	廖軒鐸	曾恩慈	林昀臻
三	9	葦芷杉	曹映羽	謝雅竹

五	1	林奕圻	蕭紹軒	林子馨
五	2	黃佳容	林燕榕	赫子毅
五	3	江怡萱	陳廷豪	詹雅涵
五	4	卞奕翔	黃子瑄	何世評
五	5	何品儀	黃郁雯	郭佳玟
五	6	蔡弼丞	李彩慧	郭馨茹
五	7	汪婷瀅	林翌嘉	林亞萱
五	8	林棻儀	張涵雅	劉庭妤
五	9	洪羽璇	張騰文	張淮瀚
五	10	吳睿澤	朱恆漢	曾立妤
五	11	賴俊魁	劉佳欣	陳詩琪
五	12	鄧毓文	陳姿慧	林奕廷
五	13	林宥任	林郁淳	廖冠淳

六	1	劉育瑄	游博崴	林嘉恩
六	2	施智傑	汪宸君	李沂臻
六	3	林雨宣	陳思儒	翁梓益
六	4	簡彤恩	黃聖堯	徐翊婷
六	5	劉勇鑫	游博皓	陳麗愉
六	6	連怡婷	袁馨	曾翊瑄

三	10	高柏逸	楊婷宇	游薇芷
三	11	張騰允	江承儒 張晴	李語婕

四	1	黃嘉晟	郭冠廷	楊晴雯
四	2	李蘭君	陳品伃	王昱凱
四	3	蘇振瑋	郭冠麟	張旻傑
四	4	王瀅茜	李明兆	丁緒慈
四	5	朱芷萱	江怡臻	劉嘉霖
四	6	孫于涵	陸筱婷	林誠恩
四	7	張淨嵐	葉佳琦	陳功祐
四	8	劉冠毅	王群維	陳品捷
四	9	王少霆	陳子涵	張庭予
四	10	張而喬	蔡沁妤	邱品婕
四	11	陳清心	詹晢媛	陳亭伊
四	12	李沛渝	毛馨荷	張祐嘉

六	7	林子涵	張鈞旋	杜季湘
六	8	林敬捷	詹曜遠	楊子宣
六	9	吳承儒	葉郁琪	羅映函

2010/9/29 99學年度9月份兒童榮譽狀獲獎名單

編號	班級	姓名
1	二5	楊靈
2	二6	姚瑞佳
3	二7	吳芸姍
4	三5	黃士瑜
5	三7	江亭君
6	四6	吳沛君
7	四10	蔡沁妤
8	四12	李沛渝
9	五4	黃子瑄
10	五5	何品儀
11	五6	陳思語
12	五13	林郁淳
13	六1	原蕙蘭
14	六2	何承翰
15	六4	黃聖堯
16	六9	翁嘉駿

2010/9/29 99學年度9月份品德教育有獎徵答優良作品獎

品德教育有獎徵答優良作品獎			
班級	姓名	班級	姓名
102	汪芃萱	405	張心寧
104	黃柏諠	406	方韻雅
106	蔡宗亘	408	鄭聿珈

208	方芊筑		411	陳婷伊
208	黃敦翊		412	黃斐玲
201	陳彤妃		503	江怡萱
205	邱品榛		509	陳亭妘
206	林麟		511	詹昕瑜
206	姚瑞佳		512	王芷芸
208	陳彥廷		513	廖冠淳
302	鄭沛恩		601	劉育瑄
303	林文欽		602	林彥如
305	陳姿穎		605	梁彣瑄
308	劉子維		607	吳兆陵
310	鍾心妤		609	羅映函

2010/9/29	賀！本校客語 江紹田 老師參加『臺北縣99年度本土語文文學創作比賽』榮獲社會組新詩類第一名和第三名、及散文類第二名!
2010/10/1	98學年度第2學期增列小書蟲

編號	年班	姓名
1	101	黃紫琳
2	102	周允祥
3	103	王敬翔
4	104	翁偲涵
5	104	孫于喬
6	105	謝維軒
7	106	張海音
8	106	張海音
9	106	蔡宗亘
10	106	陳昕瑋
11	106	彭珮慈
12	106	劉宸瑞
13	106	蔡婷芸
14	106	余祐安
15	106	王安綺
16	107	吳芸姍
17	109	洪瑋
18	109	蕭天越
19	201	蔡函諭
20	201	潘珮綺
21	201	何亭萱
22	201	林思妤
23	202	趙光福
24	203	李宸宇
25	205	潘育庭
26	205	魏俊鋒
27	205	蔡佳穎
28	205	吳梓瑄
29	206	謝雅竹
30	206	謝雅竹
34	211	許婷宜
35	212	李沛渝
36	303	徐金剛
37	306	王韻筑
38	306	方韻雅
39	307	陳采羚
40	307	張淨嵐
41	308	楊家綺
42	309	陳羽丞
43	309	吳依蓓
44	309	彭葆
45	309	夏佳鈺
46	309	陳子涵
47	309	何昕
48	309	張倢憙
49	309	李明哲
50	309	徐年震
51	309	翟暄
52	309	莊瑞昌
53	309	李紀嫻
54	309	趙千福
55	310	羅健芳
56	310	蔡幸佳
57	310	許立翰
58	312	洪靖媛
59	312	吳冠逸
60	312	戴恆彥
61	312	陳昊宏
62	312	吳昊勳
63	402	許芷菱
64	402	張家禎
65	407	黃湘翎
66	408	馬奇鋒
67	409	陳禹潔

31	210	林妤娟
32	210	何承學
33	211	許嫚庭

68	410	俞宣亘
69	411	唐詩涵
70	412	黃絮琳

2010/10/1	98學年度第2學期增列小秀才

102	周允祥
102	林宇煒
102	劉子瑄
102	黎宛綸
103	王敬翔
103	王敬翔
104	謝榕軒
104	孫于喬
106	張海音
106	蔡宗亘
106	鄭亦珈
106	陳昕瑋
106	劉宸瑞
106	蔡婷芸
106	陳威丞
107	吳芸姍
107	黃冠霖
108	陳昱潔
108	黃靖安
108	方芊筑
108	陳昱璇
108	江柏渝
201	蔡函諭
201	何亭萱
201	林思妤
202	張偉誠
202	趙光福
203	李宸宇
204	林品妤
206	謝雅竹
206	黃寶萱
209	林奕均
209	王一恩
209	許愷軒
210	林妤娟
211	許婷宣
211	廖軒鐸

301	陳冠騰
303	郭庭驛
303	張旻傑
303	周振揚
303	金昀璿
303	孫于婷
303	郭冠麟
303	蘇振瑋
303	張博恩
303	申育愉
303	賴帝言
303	林祐崴
303	尹兆薇
304	林辰澔
307	張淨嵐
308	王群維
309	余鎔君
309	黃怡翎
309	劉雲方
309	劉懷文
309	林永晉
309	趙千福
310	黃冠瑋
310	邱進益
310	陳柏憙
310	邱品婕
310	徐敬瑄
310	高忠尉
310	李育儒
310	孫靖瑜
310	蔡沁妤
312	陳呈芯
312	李沛渝
312	林郁萱
312	張詠琪
312	吳敏謙
312	賴宥婷
312	洪宇儀

402	王靖妘
411	唐詩涵
412	黃絮琳
502	王姵云
502	劉子安
502	朱崇瑋
502	李沂臻
502	郭姿彤
502	黃昱崴
502	劉威辰
502	張育承
502	林彥如
502	林芯伃
502	施智傑
502	張恩美
502	范恩綺
502	楊巧琳
502	黃文怡
502	何承翰
502	賴靜儀
502	羅渝珮
505	廖文伶

2010/10/5	賀！本校一年3班鐘聆恩榮獲台北縣99年全縣國民小學跆拳道錦標賽19-21公斤組第二名
2010/10/7	99學年度校內美術比賽得獎名單，恭喜獲獎同學

99學年度校內美展得獎名單(一年級)

一、繪畫類

第一名	X	佳作	佳作
105簡丞賢		109游博哲	109郭人豪
佳作：109鄭羽婷			

99學年度校內美展得獎名單(二年級)

一、繪畫類

第一名	第二名	第三名	佳作	佳作
204謝榕軒	201陳淳妘	202翁筵堤	204孫于衡	206陳威丞

四、漫畫類

第一名	第二名	第三名	佳作	
206劉于禎	202黃程軒	202翁筵堤	201陶建成	

99學年度校內美展得獎名單(三年級)

一、繪畫類

第一名	第二名	第三名	佳作	佳作
309謝雅竹	305李宜倢	3309曹映羽	307黃昱為	304戴于晴
佳作：309梁紹祥、302何亭萱				

三、設計類

第一名	第二名	
302楊若妘	309謝雅竹	

四、漫畫類

第一名	第二名	
309謝雅竹	302楊若妘	

六、版畫類

第一名	第二名	
309謝雅竹	307江亭君	

99學年度校內美展得獎名單(四年級)

一、繪畫類

第一名	第二名	第三名	佳作	佳作
401郭冠廷	409張庭予	401楊晴雯	403郭冠麟	411陳奕勳
佳作：406孫于涵、408黃龍燈				

二、書法類

第一名	第二名	
406吳沛君	406吳沛如	

三、設計類

第一名	第二名	
411馬昭嘉	406孫于涵	

四、漫畫類

第一名	第二名	第三名	佳作	佳作
411馬昭嘉	403蘇振瑋	409高孟潔	407張淨嵐	412毛馨荷
佳作:402常佳瑄、409王少霆、402李蘭君、406吳沛如				

六、版畫類

第一名	第二名	第三名	佳作	佳作
401楊晴雯	403蘇振瑋	411馬昭嘉	406吳沛如	406吳沛君
佳作：407張淨嵐、409陳禹蓓、412毛馨荷				

99學年度校內美展得獎名單(五年級)

一、繪畫類

第一名	第二名	第三名	佳作	佳作
506郭馨茹	510吳睿澤	501林君翰	504何世評	506鍾瑄
佳作：513龔祐萱、513林郁淳、513王姵雅、511簡成翰、512林愷翔、513王郁蘭、506余治瑩				

二、書法類

第一名	第二名	第三名	
506郭馨茹	506王瀚慶	513林匯安	

三、設計類

第一名	第二名	第三名	佳作	佳作
513林匯安	506郭馨茹	508吳孟琁	512劉子葳	505何品儀
佳作：508劉晏禎、508李瑞庭、510吳睿澤				

四、漫畫類

第一名	第二名	第三名	佳作	佳作
506郭馨茹	513林匯安	503楊淳媛	512陳璿羽	510吳睿澤
佳作: 513龔祐萱、512游泓億、505謝佳華				

五、水墨畫類

第一名	
506郭馨茹	

六、版畫類

第一名	第二名	第三名	佳作	
506郭馨茹	503楊淳媛	512劉子葳	505何品儀	

99學年度校內美展得獎名單(六年級)

一、繪畫類

第一名	第二名	第三名	佳作	佳作
609葉郁琪	608張芷菱	606袁馨	605黃鈺琇	604江宸希
佳作：604黃渤崴、605許人婕、601張皓翔				

三、設計類

第一名	第二名	
605黃寶慧	601游博崴	

四、漫畫類

第一名	第二名	第三名	佳作	佳作
605黃懷慧	601高玉婷	605黃寶慧	609葵承益	603陳思儒
佳作：601游博崴				

六、版畫類

第一名	第二名	第三名	
602黃心怡	602賴靜儀	601楊宜庭	

2010/10/8	賀本校99學年度課程計畫數件獲推薦入選

1年級 原住民語 方雙喜老師

	6年級 自然領域 廖淑妙老師 6年級 閩南語 林玉霞老師
2010/10/8	賀！本校學生參加99年度行政院客家委員會舉辦之客語能力認證初級考試通過7人
	三1涂仲瑜、五3賴彬奇、六3涂慶芮、六3劉姿妤、六4江宸希、六6林祐謙、江冠孝
#########	99學年度校內美展得獎作品集(低年級) 中高年級作品將陸續展出

一年級

繪畫類	
第一名 105 簡丞賢	佳作 109 郭人豪
	
佳作 109 游博哲	佳作 109 鄭羽婷
	

二年級

繪畫類	
第一名 204 謝榕軒	佳作 204 孫于喬
	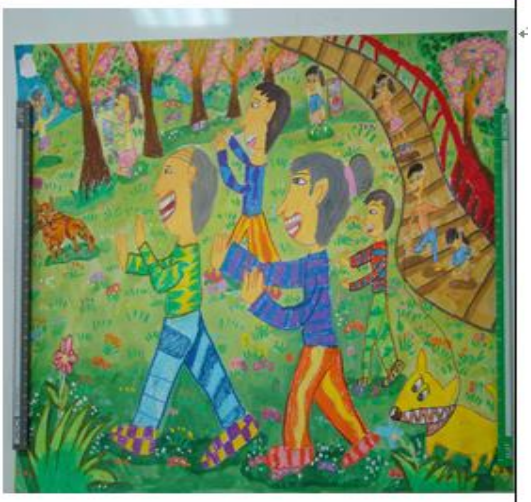
第二名 201 陳淳鈺	佳作 206 陳威丞
	
第三名 202 翁筵堤	
	

漫畫類

第一名 206 劉于禎	佳作 201 陶建成
	

英

第二名 202 黃程軒	
	

第三名 202 翁筵堤


########	狂賀～本校師生參加99學年度臺北縣語文競賽獲佳績！

606陳婕嫻同學榮獲國語朗讀全縣第二名，指導老師：湯秋容老師。

賴文星老師榮獲閩南語演說全縣第二名。

########	賀！本校五年10班許瑜庭老師，榮獲98學年度攜手計畫教材設計甲等
########	99學年度第一學期教室佈置優秀班級，恭喜獲獎

一年級	108	四年級	409
	104		405
	103		406
	x		401
二年級	206	五年級	509
	205		503
	203		501
	x		511
三年級	307	六年級	604
	304		607
	310		601
	302		x

########	賀！本校學生參加99學年度台北縣東區美術比賽獲佳績

99學年度臺北縣東區學生美術比賽獲獎名單

	班級	姓名	類組	獎項
1	201	陳淳鈺	繪畫低年級組	佳作2
2	204	謝榕軒	繪畫低年級組	佳作4
3	204	孫于喬	繪畫低年級組	佳作
4	309	曹映羽	繪畫中年級組	佳作
5	401	郭冠廷	繪畫中年級組	佳作
6	609	葉郁琪	繪畫高年級組	佳作4
7	608	張芷菱	繪畫高年級組	佳作6
8	511	簡成翰	繪畫高年級組	佳作
9	302	楊若妘	平面設計中年級組	第三名2
10	309	謝雅竹	平面設計中年級組	佳作
11	605	黃寶慧	平面設計高年級組	第二名2
12	513	林匯安	平面設計高年級組	第三名3
13	508	吳孟玹	平面設計高年級組	佳作
14	512	劉子葳	平面設計高年級組	佳作
15	302	楊若妘	漫畫中年級組	佳作5
16	506	郭馨茹	漫畫高年級組	佳作
17	601	高玉婷	漫畫高年級組	佳作
18	605	黃寶慧	漫畫高年級組	佳作
19	309	謝雅竹	版畫中年級組	第三名2
20	411	馬昭嘉	版畫中年級組	第三名3
21	401	楊晴雯	版畫中年級組	佳作2

22	403	蘇振瑋	版畫中年級組	佳作4
23	307	江亭君	版畫中年級組	佳作
24	602	黃心怡	版畫高年級組	佳作

######### 99學年度校內美展得獎同學作品集中年級

99 學年度校內美展得獎同學作品集(中年級)

繪畫類

第一名 309 謝雅竹	第二名 305 李宜倢	第三名 309 曹映羽
		
佳作 307 黃昱為	佳作 304 戴于晴	佳作 309 梁紹祥
		
佳作 302 何亭萱		
		

設計類

第一名 302 楊若妘	第二名 309 謝雅竹
	

漫畫類

第一名 309 謝雅竹	第二名 302 楊若妘
	

版畫類

第一名 309 謝雅竹	第二名 307 江亭君
	

繪畫類

第一名 401 郭冠廷	第二名 409 張庭予	第三名 401 楊晴雯
		
佳作 403 郭冠麟	佳作 411 陳奕勳	佳作 406 孫于涵
		
佳作 408 黃龍燈		
		

書法類

第一名 406 吳沛君	第二名 406 吳沛如
	

設計類

英 第一名 411 馬昭嘉	第二名 406 孫于涵
	

漫畫類

第一名 411 馬昭嘉	第二名 403 蘇振瑋	第三名 409 高孟潔
	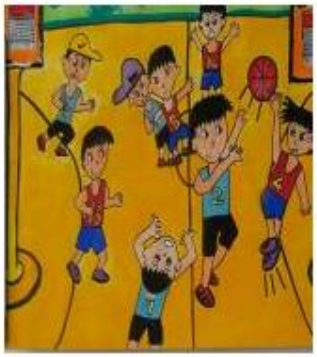	

佳作 407 張淨嵐	佳作 412 毛馨荷	佳作 402 常佳瑄
		
佳作 409 王少霆	佳作 402 李蘭君	佳作 406 吳沛如
		

版畫類

英 第一名 401 楊晴雯	第二名 403 蘇振瑋	第三名 411 馬昭嘉
		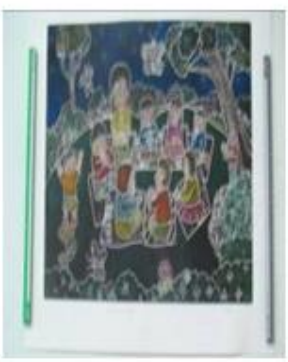

佳作 406 吳沛如	佳作 406 吳沛君	佳作 407 張淨嵐
		
佳作 409 陳禹蓓	佳作 412 彭馨荷	
		

#########	99學年度校內美展得獎同學作品集高年級

99 學年度校內美展得獎同學作品集(五年級)

繪畫類

第一名 506 郭馨茹	第二名 510 吳睿澤	第三名 501 林君翰
		
佳作 504 何世評	佳作 506 鍾瑄	佳作 513 龔祐萱
		

佳作 513 林郁淳	佳作 513 王姵雅	佳作 511 簡承翰
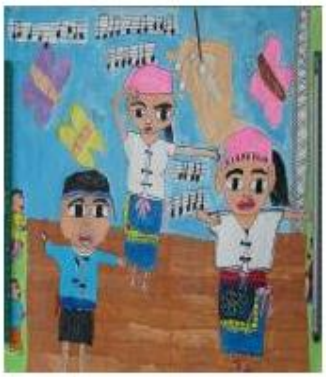		

佳作 512 林楷翔	佳作 513 王郁蘅	佳作 506 余治瑩
		

書法類

第一名 506 郭馨茹	第二名 506 王翰慶	第三名 513 林匯安
	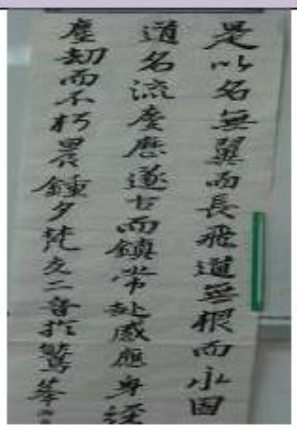	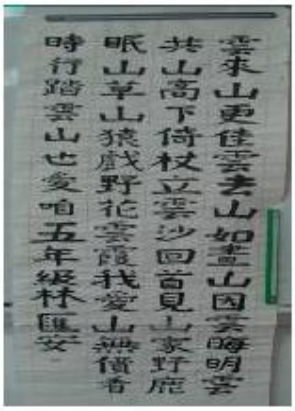

設計類

英 第一名 513 林匯安	第二名 506 郭馨茹	第三名 508 吳孟玹
		

佳作 512 劉子葳	佳作 505 何品儀	佳作 508 劉晏禎
		

佳作 508 李瑞庭	佳作 510 吳睿澤
	

佳作 512 游泓億	佳作 505 謝佳華
	

水墨畫類

第一名 506 郭馨茹


版畫類

英 第一名 506 郭馨茹	第二名 503 楊淳媛	第三名 512 劉子葳
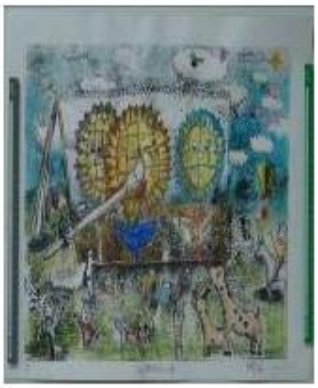		

佳作 505 何品儀	
	

佳作 601 張皓翔	
	

設計類

第一名 605 黃寶慧	第二名 601 游博崴
	

漫畫類

英	第一名	第二名	第三名
	605 黃懷慧	601 高玉婷	605 黃寶慧
			
	佳作	佳作	佳作
	609 蔡承益	603 陳思儒	601 游博崴
			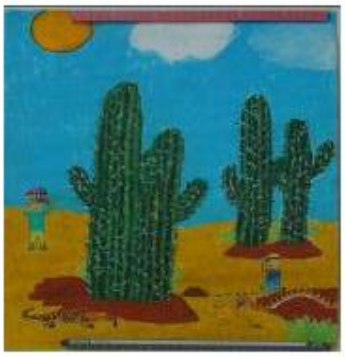

版畫類

英	第一名	第二名	第三名
	602 黃心怡	602 賴靜儀	601 楊宜庭
			

98學年度小秀才		98學年度小博士				98學年度雙博士	
班級	姓名	班級	姓名	班級	姓名	班級	姓名
105	邱品樣	102	林宇婕	502	汪宸君	106	蔡宗亘
106	劉于禎	102	劉子瑄	502	王姵云	107	吳芸姍
109	王盈茹	103	王敬翔	502	何承翰	201	何孛萱
109	王盈茹	104	謝榕軒	502	賴靜儀	201	林思妤
204	徐崧淵	104	孫于喬			201	林逸萱
206	丁緒維	106	張海音			202	趙光福
210	張友庭	201	蔡函諭			206	丁緒維
211	吳宜芳	203	李寰宇			210	林妤娟
308	劉冠毅	204	林品妤			505	廖文伶
309	謝昇宏	206	謝雅竹				
310	蔡幸佳	206	黃寶萱				
310	陳善元	211	廖軒鐸				
310	陳韋翰	303	蘇振瑋				
310	張境芸	304	林辰澔				
310	羅健芳	307	張淨嵐				
310	王芊芊	309	趙千福				
311	王緯霖	312	李沛渝				
312	邱佳茵	412	黃絜琳				
312	游博丞	502	劉子安				
312	毛馨荷	502	朱崇瑋				
401	郭馨茹	502	李沂臻				
411	廖冠淳	502	郭姿彤				
502	羅渝珮	502	黃昱崴				
502	黃心怡	502	劉威辰				
502	簡士傑	502	林彥如				
502	潘沛君	502	林芯伃				
502	林聖翔	502	施智傑				
502	張智期	502	張恩美				
502	陳勢棠	502	范恩綺				
		502	楊巧琳				
		502	黃文怡				

#########	99學年度第1學期教室佈置得獎班

108

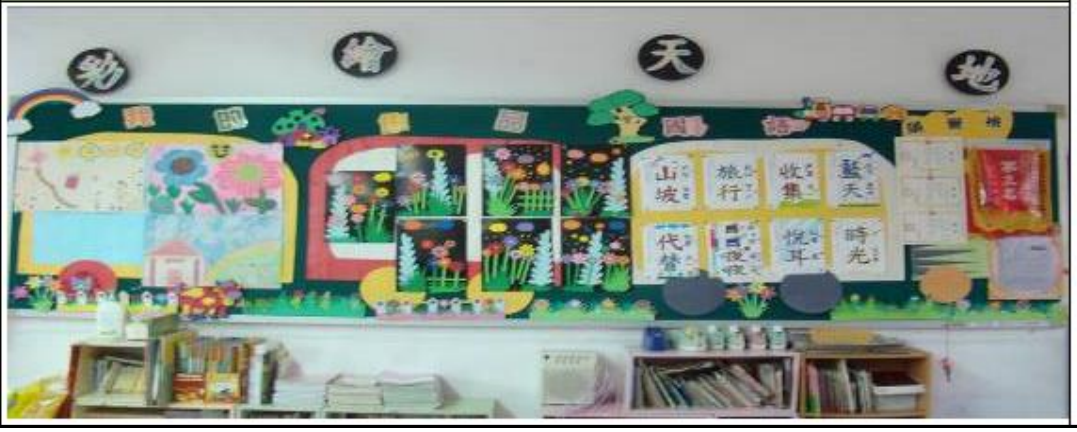

104



103



206



205



203



307



304



310



302



409



405



406



401



509



503



501



511



604



607



601



#########	99學年度10月份兒童榮譽狀獲獎名單

編號	班級	姓名
1	二4	謝榕軒
2	二4	孫于喬
3	二5	邱品榛
4	三3	林品妤
5	三6	羅玉惠
6	三10	朱幸盈
7	四2	呂松霖
8	四6	吳沛如
9	五1	林子馨
10	五1	董佳儀
11	五11	詹昕瑜
12	六1	張洛涵
13	六2	林芯伃
14	六5	黃寶慧
15	六3	林睦慈

2010/11/1 99學年度10月份品德教育有獎徵答優良學習單

品德教育有獎徵答優良學習單							
	班級	姓名				班級	姓名
1	一年1班	蔣佳芯			16	四年1班	黃悅恩
2	一年2班	洪雲萍			17	四年3班	蘇振瑋
3	一年4班	黃詩媛			18	四年4班	丁緒慈
4	一年7班	孟勳			19	四年9班	陳禹蓓
5	一年8班	鄭硯予			20	四年11班	鍾宥任
6	二年1班	陳彤妃			21	五年1班	董佳儀
7	二年2班	黎宛綸			22	五年8班	徐暄媟
8	二年3班	吳冠穎			23	五年9班	張捷瑀
9	二年6班	張宇傑			24	五年10班	林奕宏
10	二年9班	陳冠妤			25	五年11班	賴俊魁
11	三年1班	鄭穎筠			26	六年2班	陳勢棠
12	三年5班	林妤娟			27	六年3班	陳思儒
13	三年9班	蔡承憲			28	六年6班	陳婕嫻
14	三年10班	陳品豪			29	六年7班	杜季湘
15	三年11班	陳芃睿			30	六年9班	胡家榮

2010/11/8 賀！本校學生參加第6屆全國客語生活學校成果觀摩賽獲北區決賽甲等

六年5班 劉勇盞、吳政豫

六年7班 杜季湘

特別感謝指導老師辛勤指導：

莊鳳玉老師、江紹田老師

2010/11/8 | 99學年度10月份點子大王優良學習單

10月點子大王優良學習單			
三年級	三年3班王采蠶	三年4班邱歆容	三年5班林妤娟
	三年9班梁紹翔	三年11班王孝祺	
四年級	四年2班李蘭君	四年3班蘇振瑋	四年5班江怡臻
	四年7班張淨嵐	四年12班賴宥婷	
五年級	五年8班張涵雅	五年8班林棻儀	五年9班李映潔
	五年10班曾立妤	五年13班林匯安	
六年級	六年1班謝旻樺	六年1班游博崴	六年6班袁馨
	六年6班蔡欣妤	六年9班馮志英	

######### | 賀!!本校絲竹樂團參加99學年度學生音樂比賽榮獲優等

姓名	年級	班別		姓名	年級	班別
陳永濠	五	3		楊舜心	五	4
陳韋龍	四	7		王瀅茜	四	4
曹惠閔	五	6		何怡茹	六	5
黃昱琇	六	7		黃郁雯	五	5
李維洋	五	3		林祐謙	六	6
周毅政	六	3		黃子瑄	五	4
傅瑋杰	六	3		陳璿文	四	11
羅瑜珮	六	2		吳承儒	六	9

######### | 賀 本校國樂團參加99學年度學生音樂比賽榮獲優等

姓名	年級	班別		姓名	年級	班別
陳永濠	五	3		黃意璇	四	12
陳韋龍	四	7		楊舜心	五	4
程有維	四	11		王瀅茜	四	4
鄭鼎緯	三	9		張晴	三	11
許鈞弼	六	5		何怡茹	六	5
呂俊憲	四	2		諶之梅	六	6
曹惠閔	五	6		梁亘亞	四	2
鄭紫慧	四	11		傅瑋澤	四	5
黃昱琇	六	7		許人綾	六	5
葉郁琪	六	9		林祐謙	六	6
李維洋	五	3		黃子瑄	五	4
周毅政	六	3		戴薇真	五	8
傅瑋杰	六	3		吳承儒	六	9
羅瑜珮	六	2		陳璿文	四	11
許芷綺	五	10		黃伯偉	五	7
許芷綾	五	11		黃郁雯	五	5
葉穎琳	四	8		高若樺	三	2

######### | 賀!!本校學生參加99學年度學生音樂比賽個人項目多項榮獲甲等

參賽項目（國小B組）	班級	姓名	獎項
揚琴獨奏	506	曹惠閔	甲等

柳葉琴獨奏	408	葉穎琳	甲等
	504	楊舜心	甲等
	311	張晴	甲等
	412	黃意璇	甲等
琵琶獨奏	510	許芷綺	甲等
	602	羅渝珮	甲等
	505	黃郁雯	甲等

########	賀！本校五年5班學生郭佳玟參加臺北縣99年度中小學師生英語童話繪本創作比賽榮獲佳作！
########	賀！本校98學年度三、五年級學生參加臺北縣國語文能力檢測平均結果高於文山區平均，亦高於台北縣平均！學生表現優秀！
########	賀！本校二年8班學生參加臺北縣東區99學年度國民中小學英語歌曲演唱競賽榮獲國小低年級組甲等！

林毓倫	黃靖安	陳昱潔	黃立旻
孫靖森	林吏祐	周亞鈺	周丞雅
陳昱璇	張宏安	方芊筑	
廖政廷	洪明卉	詹馥瑄	
馬浩宸	邱于哲	廖原健	

感謝蘇紫婕、張淑櫻、徐惠芬老師辛勤指導！

########	賀！本校三年5班學生參加臺北縣東區99學年度國民中小學英語歌曲演唱競賽榮獲國小中年級組甲等！

竇孝軒	黃國維	林冠佑	黃士瑜	蕭芸蓁
李冠謀	廖俊霖	周宗霖	周品妤	李宜倢
潘紜	毛順盛	王致元	陳姿穎	邱玉立
林子耀	許竣凱	林妤婗	許培儀	楊子賢
張盛峰	張宗榮	林逸萱	陳思瑜	何姵萱

感謝柳敏秀、伍書黎、潘淑卿老師辛勤指導！

########	賀！！本校六年4班學生參加臺北縣東區99學年度國民中小學英語歌曲演唱競賽榮獲國小高年級組特優！

賀！！本校六年4班學生參加臺北縣東區99學年度國民中小學英語歌曲演唱競賽榮獲國小高年級組特優！

恭喜獲獎同學！12月8日將代表台北縣東區學校參加縣賽！

黃渤崴	王增益	楊宗祐	林冠維	徐翊婷
廖泓銘	陳俊元	王潤廣	陳智群	
鄭郁璇	周佳穎	彭暄芷	陳柔諭	
簡彤恩	楊瑀庭	周宗怡	黃瑋琪	
謝念彤	江宸希	李欣妤	黃家萱	

感謝常齡方、溫如玉、蔡幸茹老師辛勤指導！

#########	賀 本校直笛團參加99學年度學生音樂比賽榮獲優等!!

參賽小朋友

姓名	年級	班級		姓名	年級	班級
劉凡瑄	六	1		陳思儒	六	3
劉育瑄	六	1		黃渝鈞	六	3
葉興隆	六	1		游博皓	六	5
曾珮慈	六	1		謝佳柏	六	5
黃柏勳	六	1		劉勇鑫	六	5
張恩美	六	2		曾翊瑄	六	6
潘沛君	六	2		吳宣憶	六	6
林芯仔	六	2		蘇靖文	六	6
江品宣	六	2		謝東霖	六	6
林聖翔	六	2		張芳瑜	六	6
游哲倫	六	2		常佳瑜	六	7
孫真玉	六	3		游慶瑜	六	8
張子淮	六	3		游鈞榮	六	8

感謝蕭承濂老師的用心指導

#########	賀！！本校『英語活化─國際文化學習領域課程計畫設計』獲入選
#########	賀！本校參加99學年度文山區六年級田徑對抗賽榮獲佳績

班級	姓名	項目	名次	班級	姓名	項目	名次
607	陳品睿	跳高	5	607	林子涵	女甲12*100m接力	3
607	林子涵	跳遠	5	607	李書維	男甲4*100m接力	6
602	陳勢棠	跳遠	6	608	李明耀	男甲4*100m接力	6
607	吳翊慈	100M徑賽	5	603	方威凱	男甲4*100m接力	6
607	吳翊慈	200M徑賽	5	606	李松孺	男甲4*100m接力	6
607	李書維	200M徑賽	4	607	余宗益	男甲4*200m接力	5
603	方威凱	200M徑賽	6	603	江柏瀚	男甲4*200m接力	5
607	吳翊慈	女甲4*100m接力	4	603	方威凱	男甲4*200m接力	5
608	陳靖惠	女甲4*100m接力	4	606	李松孺	男甲4*200m接力	5
608	楊子萱	女甲4*100m接力	4	603	方威凱	男甲12*100m接力	5
608	吳品萱	女甲4*100m接力	4	606	林松孺	男甲12*100m接力	5
606	陳婕嫻	女甲12*100m接力	3	601	張皓翔	男甲12*100m接力	5
608	吳品萱	女甲12*100m接力	3	606	吳旭威	男甲12*100m接力	5
607	吳翊慈	女甲12*100m接力	3	601	許 偉	男甲12*100m接力	5
608	陳思穎	女甲12*100m接力	3	607	李書維	男甲12*100m接力	5
609	馮志瑛	女甲12*100m接力	3	601	郭雋澤	男甲12*100m接力	5
607	阮蔚茵	女甲12*100m接力	3	607	余宗益	男甲12*100m接力	5
608	楊子萱	女甲12*100m接力	3	602	何承翰	男甲12*100m接力	5
608	李妍慧	女甲12*100m接力	3	607	陳品睿	男甲12*100m接力	5
605	鄭亙君	女甲12*100m接力	3	603	江柏瀚	男甲12*100m接力	5
609	陳姝妤	女甲12*100m接力	3	608	李明耀	男甲12*100m接力	5
608	陳靖惠	女甲12*100m接力	3				

#########	賀！本校參加臺北縣九十九學年度第二屆「START動一動」文山區小學生運動常識比賽榮獲佳績

臺北縣九十九學年度第二屆『START 動一動』
文山區小學生運動常識比賽成績一覽表

名次	班級	參加學生姓名	備註
第三名	608	李明耀、張茗輝 陳思穎、李妍慧	
第五名	605	陳郁云、鄭互君 王曉妍、廖文伶	
第六名	605	劉勇鑫、王承澤 甘懿涵、傅　娟	

#########	99學年度第一學期期中評量成績優良

年班	姓名		
101	周宜臻	鍾瑞霖	王婕瑜
102	汪芃萱	楊孟哲	林苡茹
103	洪詩茹	詹雅文	施芊卉
104	黃柏諠	周承平	游梦琦
105	陳庭浩	張哲瑋	許素晴
106	張婷媗	李顏如	周柔妘
107	蔡孟勳	蔡松恩	鄭琇旆
108	釧祚誠	蕭辰羽	林芊妤
109	岳永發	李宜樺	賴廷榛
年班	姓名		
201	魏偌堯	江芷綺	陳彤妃
202	劉子瑄	石馨懿	翁筵堤
203	陳品妍	莊曉芬	張育綸
204	孫于喬	高逸安	周佑恩
205	黃容晢	謝政勳	林依萱
206	姚瑞佳	丁祖翔	余祐安
207	邱柏揚	曾晟峰	游芳瑜
208	陳彥廷	黃敦翊	馬浩宸
209	廖恩亞	余星助	廖雨鴻
年班	姓名		
301	林靖恍	翁一宸	陳俐君
302	高若樺	黃敏慈	何亭萱
303	林品妤	游宗羦	丁緒維
304	謝喬羽	張智涵	戴于晴
305	張盛峰	黃士瑜	許竣凱
306	林予晨	許語軒	李辛儀

年班	姓名		
401	許祐杰	周玠妘	陳彥伯
402	陳品伃	常佳瑄	梁亘亞
403	蘇振瑋	黃湘芹	張旻傑
404	吳嘉殷	丁緒慈	施品宏
405	傅瑋澤	簡銘賜	林妤蓉
406	孫于涵	王鈺軒	戴心妤
407	葉佳琦	張淨嵐	施曉彤
408	劉冠毅	陳允謙	嚴浩
409	王少霆	陳禹蓓	張庭予
410	陳善元	張而喬	邱品婕
411	陳怡璇	簡成叡	陳亭伊
412	李沛渝	戴恆彥	張祐嘉
年班	姓名		
501	許莉香	謝明軒	簡紫涵
502	黃奕誠	陳羿錚	呂沛潔
503	陳廷豪	李維洋	張中昀
504	程群懿	卞奕翔	黃子瑄
505	高文宗	何品儀	謝欣蓓
506	蔡弼丞	王奕婷	唐詩涵
507	林亞萱	葉于頌	曾靖芸
508	林棻儀	劉晏禎	林哲瑋
509	張捷瑀	梁芳瑜	張騰文
510	勞大銘	林奕宏	馬芳穎
511	賴俊魁	劉佳欣	陳咨郡
512	王芷芸	戚晉暐	王妤
513	林宥任	龔祐萱	林郁淳
年班	姓名		
601	劉育瑄	游博崴	李岱瑾
602	明景仁	江品宜	汪宸君
603	孫真玉	陳思儒	魏庭萱

307	顏俊嘉	黃昱為	程冠瑜
308	廖軒鐸	林昀臻	陳相恩
309	吳承諭	紀和佾	謝雅竹
310	黃尹彤	傅柏森	呂紹聖
311	陳芃睿	張騰允	江承儒

604	簡彤恩	王潤廣	黃聖堯
605	游博皓	陳麗愉	黃鈺琇
606	黃郁淩	袁馨	曾翊瑄
607	湯子萱	黃昱琇	林子涵
608	王綺馥	陳靖惠	范皓
609	葉郁琪	謝林峯	羅映函

########	狂賀！99新住民藝文SHOW競賽本校榮獲佳績

謎學紅榮獲演說乙組優等，指導教師林均郁老師
謎學紅榮獲朗讀乙組優等，指導教師林玉霞老師
謎學紅、羅玉惠榮獲親子母語歌謠B區優等，指導教師許誌清老師
阮氏紅兒榮獲朗讀甲組B區甲等，指導教師林均郁老師

2010/12/5	狂賀！本校親師生參加『臺北縣99學年度本土語言創意繪本比賽』客語組，榮獲師生中年級組第一名及第二名，親子組第二名及第三名!

臺北縣99學年度本土語言創意繪本比賽得獎名單~客家語組

參賽組別	名次	指導老師	參賽學生	作品名稱
師生中年級組	第一名	李永聖老師 江紹田老師	楊晴雯 吳沛君 吳沛如	麼个花恁香
	第二名	陳品辰老師 江紹田老師	張庭予 何昕 黃怡如	麼个花恁香
親子組	第二名	李永聖老師 江紹田老師	蘇振瑋 何品儀 蘇茂凱	舊街路
	第三名	李永聖老師 江紹田老師	江亭君 江彥霆	逸動物園

2010/12/9	99學年度11月份兒童榮譽狀獲獎名單

編號	班級	姓名
1	二2	陳宇婕
2	二3	張育綸
3	二7	黃冠霖
4	三11	張晴
5	四7	林欣儀
6	五6	周佳潔
7	六2	張恩美
8	六3	蕭廷芳

9	六4	張家榮
10	六7	吳柏毅

2010/12/9 | 真！本校六年4班李王參加臺北縣99學年度國民中小學英語歌曲演唱競賽榮獲國小高年級組中等！

黃渤崴	王增益	徐翊婷	林冠維	
廖泓銘	陳俊元	王潤廣	陳智群	
鄭郁璇	周佳穎	彭暄芷	陳柔諭	
簡彤恩	楊瑀庭	周宗怡	黃瑋琪	
謝念彤	江宸希	李欣妤	黃家萱	

######### | 節能減碳全家一起來【今年用電比去年同期減少的度數最多的全校前30名家庭】得獎名單

新和國小99學年度【節能減碳全家一起來】活動 得獎名單

（今年用電比去年同期減少的度數最多的全校前30名家庭）

		領獎代表							
序號	減少的度數	年	班	姓名	年	班	姓名	年	班	姓名
1	3011度	4年	9班	彭傑						
2	2502度	6年	9班	張和豐	3年	2班	張紫婷			
3	1912度	1年	2班	蔡瑞祺						
4	1599度	1年	6班	李品蓁						
5	1396度	4年	1班	周玠妘						
6	1394度	1年	4班	劉瑋輔						
7	1158度	2年	1班	陳楚昊						
8	997度	6年	8班	潘星翰	1年	3班	潘星睿			
9	885度	3年	5班	林冠佑	1年	8班	林彥佑			
10	876度	5年	1班	陳丹庭	2年	1班	陳茵芊			
11	858度	4年	9班	黃怡翎						
12	812度	4年	4班	林芷如	1年	5班	林旭盈			
13	799度	4年	3班	張博恩						
14	726度	3年	8班	路紘驊						
15	711度	1年	2班	汪芃萱						
16	705度	6年	2班	楊巧琳	5年	11班	趙睿祺	3年	5班	林冠佑
17	688度	3年	1班	吳冠勳						
18	665度	6年	1班	許偉	4年	8班	許萱			
19	605度	1年	6班	陳駿麒						
20	549度	3年	3班	徐崧淵	皮卡丘班		徐崧羚			
21	509度	5年	12班	何玟琳	3年	3班	何東榮			
22	497度	1年	7班	鍾欣彤	1年	8班	鍾欣倢			
23	496度	2年	5班	謝維軒						
24	456度	3年	3班	邱心昊	1年	6班	邱子筠			
25	453度	6年	7班	黃俊盛						
26	448度	4年	12班	朱紹藝						
27	444度	3年	6班	陳嘉柔	1年	1班	陳永宸			
28	434度	3年	7班	顏俊嘉						
29	432度	5年	4班	何世評						
30	422度	6年	1班	潘育哲	4年	10班	潘育倫	3年	9班	潘育庭

######### | 99學年度11月份點子大王優秀 學習單

11月點子大王優良學習單			
三年級	三年2班鄭沛恩	三年3班丁緒維	三年5班周宗霖
	三年9班梁紹祥	三年11班李思琪	
四年級	四年3班蘇振瑋	四年7班李祺	四年7班張淨嵐
	四年9班何昕	四年10班張而喬	
五年級	五年3班江怡萱	五年8班林棻儀	五年10班張瑀欣
	五年11班蔡澄淳	五年12班王芷芸	
六年級	六年1班楊宜庭	六年2班明景仁	六年6班袁馨
	六年6班文昱翔	六年7班林子涵	

######### 99學年度10~12月份小秀才

編號	年班	姓名
1	202	石馨懿
2	202	翁筵堤
3	205	邱品榛
4	207	席行毅
5	309	朱瑞韻
6	406	陸筱婷
7	406	陳天寶
8	406	馮慧玟
9	506	周佳潔
10	508	戴薇真
11	512	鄧毓文
12	602	陳柏瑜
13	602	游哲倫
14	602	張育承
15	603	蕭廷芳
16	603	林睦慈
17	604	簡彤恩
18	604	張家榮

######### 99學年度10~12月小書蟲

編號	年班	姓名
1	201	蔡沛芠
2	201	朱芊伃
3	201	江芷綺
4	202	黃程軒
5	202	陳力學
6	202	楊長宸
7	202	黎民安
8	202	石馨懿
9	202	呂昀祐
10	202	李哲宇
11	202	黎宛綸
12	202	翁筵堤
13	203	王敬翔
14	204	謝榕軒
46	305	林妤娟
47	307	黃宥凱
48	308	陳相恩
49	309	朱瑞韻
50	311	吳昱璋
51	405	黃佰云
52	406	陸筱婷
53	406	馮慧玟
54	406	趙宇凡
55	406	陳天寶
56	406	林彥廷
57	406	孫于涵
58	406	王志育
59	406	戴心妤

15	205	楊靈
16	205	邱品榛
17	205	黃容晢
18	205	謝政勳
19	206	于禎
20	206	張海音
21	206	姚瑞佳
22	206	李昕恩
23	207	席行毅
24	207	吳芸姍
25	207	黃冠霖
26	207	席行毅
27	208	許伊淳
28	208	陳孟瑜
29	208	黃敦翊
30	208	詹馥瑄
31	208	陳昱潔
32	208	江柏渝
33	208	方芊筑
34	209	余星助
35	301	游雅惠
36	301	陳俐君
37	301	王若璇
38	301	王慧慈
39	301	張友庭
40	302	高若樺
41	302	何亭萱
42	303	丁緒維
43	304	許鈞彥
44	304	蔡佳穎
45	304	陳泓宇

60	406	吳沛君
61	406	王鈺軒
62	406	陸筱婷
63	406	楊耀鈞
64	406	盧怡婷
65	408	林靜庭
66	409	葉庭聿
67	409	王筱淳
68	409	吳依蓓
69	409	黃怡翎
70	409	莊瑞昌
71	409	高孟潔
72	409	余鎔君
73	409	李紀嫻
74	409	彭傑
75	409	林永晉
76	409	陳子涵
77	409	劉雲方
78	409	陳羽丞
79	409	冼家佑
80	409	何昕
81	409	張庭予
82	409	夏佳鈺
83	409	王少霆
84	409	陳禹蓓
85	409	王筱淳
86	410	張而喬
87	411	馬昭嘉

#########	99學年度11月品德教育有獎徵答參加獎得獎名單

參加獎							
	班級	姓名				班級	姓名
1	一年1班	蔣佳芯			31	四年1班	黃珊淇
2	一年2班	楊孟哲			32	四年3班	蘇振瑋
3	一年3班	王柏雅			33	四年4班	王瀅茜
4	一年3班	田庭蕃			34	四年5班	朱芷萱
5	一年4班	何怡潔			35	四年6班	戴心妤
6	一年6班	周敬崴			36	四年7班	張淨嵐
7	一年8班	高昱泰			37	四年9班	夏佳鈺
8	一年9班	陳婉嬅			38	四年10班	陳韋翰
9	一年9班	賴廷榛			39	四年11班	陳亭伊
10	一年9班	郭人豪			40	四年12班	黃裴玲
11	二年1班	陳彤妃			41	五年3班	楊淳媛
12	二年1班	謝亞軒			42	五年3班	朱台寧
13	二年2班	林宇婕			43	五年5班	陳天翎
14	二年2班	黃心慧			44	五年6班	郭馨茹
15	二年4班	謝榕軒			45	五年8班	林棻儀
16	二年5班	張景翔			46	五年8班	郭語潔

17	二年6班	陳昕瑋			47	五年9班	李映潔
18	二年7班	林冠霆			48	五年10班	吳宜珍
19	二年8班	邱于哲			49	五年12班	王芷芸
20	二年9班	陳冠妤			50	五年13班	林匯安
21	三年1班	游雅惠			51	六年1班	張洛涵
22	三年3班	林品妤			52	六年1班	謝昱樺
23	三年3班	游宗臻			53	六年2班	游哲倫
24	三年4班	郭芷妤			54	六年2班	簡士傑
25	三年6班	林予晨			55	六年2班	劉威辰
26	三年7班	黃昱為			56	六年6班	吳宣憓
27	三年8班	李欣慈			57	六年6班	梁寧
28	三年9班	梁紹祥			58	六年6班	連怡婷
29	三年10班	王多樂			59	六年7班	林子涵
30	三年11班	陳芃睿			60	六年7班	湯子萱

#########	99學年度11月品德教育有獎徵答優良學習單得獎名單

優良品德學習單							
	班級	姓名				班級	姓名
1	一年2班	李安庭			16	四年1班	王曉柔
2	一年2班	施博允			17	四年2班	周昱萍
3	一年2班	汪芃萱			18	四年3班	黃湘芹
4	一年3班	林孟潔			19	四年6班	陸筱婷
5	一年3班	李安宸			20	四年9班	高孟潔
6	二年1班	江芷綺			21	五年3班	賴彬奇
7	二年2班	黎宛綸			22	五年8班	梁耀文
8	二年4班	任芊穎			23	五年9班	張騰文
9	二年6班	王安綺			24	五年10班	曾立妤
10	二年8班	詹馥瑄			25	五年12班	鄧毓文
11	三年1班	王若璇			26	六年1班	游博崴
12	三年8班	劉子維			27	六年2班	陳思嘉
13	三年9班	吳承諭			28	六年6班	袁馨
14	三年10班	朱幸盈			29	六年7班	杜季湘
15	三年11班	吳昱璋			30	六年7班	王定為

#########	99學年度聖誕活動學生舞林大道比賽得獎公告

99學年度聖誕活動學生舞林大道比賽得獎名單

(四年級)

第一名　四年7班

舞曲:愛的主場秀 指導老師:陳毓華老師

第二名　四年4班

舞曲:大丈夫　指導老師:徐惠芬老師

第三名　四年4班

舞曲:花蝴蝶　指導老師:潘淑卿老師

(五年級)

第一名　五年5.6班

舞曲:美人計　指導老師:蔡美娟.周美婕老師

第二名　五年10.12.13班

舞曲:美人計　指導老師:許瑜庭.郭妍汝.段生香老師

第三名　五年11班

舞曲:美人計　指導老師:楊雅馨.蔡美娟老師

(六年級)

第一名　六年1.2.8班

舞曲:男女共學　指導老師:蔡淑遠老師

第一名　六年3班

舞曲:DoReFa　指導老師:林淑真老師

第三名　六年6班

舞曲:吃定你　指導老師:林玉霞老師

#########	99學年度聖誕活動直笛合奏比賽名次公告

99學年度聖誕活動直笛合奏比賽

名次

第一名　六年3班　曲目:可貴的友情

第二名　六年1班　曲目:可貴的友情

第三名　六年二班　曲目可貴的友情

感謝指導老師 蕭承濂老師.林渝璇老師.林淑真老師.蔡淑遠老師.邱彩惠老師

#########	99學年度聖誕活動學生英語歌謠比賽名次(三年級)

99學年度聖誕活動學生英語歌謠比賽名次(三年級)

第一名　三年3班　曲目: Color

第二名　三年11班　曲目: Color

第三名　三年5班　曲目: Color

#########	99學年度聖誕活動學生英語歌謠比賽名次公告(五年級)

99學年度聖誕活動學生英語歌謠比賽

名次

第一名　五年9班

曲目: Santa Claus is coming to town

第二名　五年1班

曲目: Santa Claus is coming to town

第三名　五年8班

曲目: Edelweiss

第三名 五年2班

曲目: Santa Claus is coming to town

########	巍揚實業股份有限公司99學年度第一學期頒發獎學金

巍揚實業股份有限公司99學年度第一學期頒發獎學金得獎名單

勁梅校長獎 305 何嫻萱

勁梅獎　202 石馨懿

########	99學年度李敏清寒優秀獎學金

99學年度李敏清寒優秀獎學金得獎名單

506 洪唯智

408 賴科肇

311 劉芯妤

########	賀！四年1班李廷威榮獲台北市中正杯自由車錦標賽兒童組第一名
########	賀！一年2班李安庭榮獲縣長盃溜冰錦標賽一年級女子休閒組第二名
########	賀!!本校榮獲99年度品德教育績優學校甲等
########	99學年度第1學期12月份小秀才&小書蟲

99學年度第1學期12月份小秀才

編號	年班	姓名
1	201	江芷綺
2	205	黃容晢
3	206	張海音
4	207	席行毅
5	207	吳芸姍
6	302	何亭萱
7	609	翁嘉駿

99學年度第1學期12月份小書蟲

編號	年班	姓名
1	202	鄭育綸
2	203	蘇榆傑
3	205	江柏彥
4	206	姚瑞佳
5	208	周亞廷
6	208	賴佳誠
7	208	林毓倫
8	208	江忠儒
9	301	翁一宸
10	301	涂仲瑜
11	301	周書妃
12	304	朱嘉慈
13	304	陳昱瑋
14	304	王淳愷
15	304	葛亞捷
16	304	何承學
17	304	陳冠綸
18	304	葉恩佑
19	304	楊皓宇
20	304	陳俊安
21	304	張智涵
22	309	曹映羽

23	403	郭冠麟
24	406	張博皓
25	406	吳意婕
26	407	曾宥筌
27	409	陳澤杉
28	409	顧嘉怡
29	409	謝昇宏
30	409	張愷恵
31	409	劉愷文
32	409	徐年震

2011/1/3	賀！本校二年六班劉宸瑞參加2010年台北縣議長盃心算暨數學全國公開邀請賽，榮獲數學二年級組第三名！
2011/1/3	賀！本校一年二班劉芮岑同學參加2010年台北縣議長盃心算暨數學全國公開邀請賽，榮獲數學一年級組第二名！
2011/1/3	賀！本校二年六班劉宸瑞同學參加99年度競技盃全國心算暨數學競賽2011年中華民國國手選拔賽，榮獲二年級組心算比賽第三名！
2011/1/3	賀！本校一年二班杜家誠同學參加中華珠心算數學教育學會99年度全國心算、語文暨數學競賽，榮獲一年級組數學競賽第二名！
2011/1/3	賀！本校三年十一班林冠樺同學參加康軒文教基金會2010全國國小卓越盃數學競賽，榮獲三年級組全國優勝！
2011/1/4	新和國小99學年度12月份兒童榮譽狀獲獎名單

編號	班級	姓名
1	二2	翁筵堤
2	三1	鄭穎筠
3	四1	林冠妤
4	四4	吳嘉殷
5	四4	王瀅茜
6	四6	孫于涵
7	四7	施曉彤
8	四8	劉冠毅
9	五2	王靖妘
10	五3	李維洋
11	六2	羅渝珮
12	六7	林子涵
13	六9	吳承儒
14	六9	葉郁琪

2011/1/4	賀！本校一年6班江彥霆同學參加康軒文教基金會2010全國國小卓越盃數學競賽，榮獲一年級組全國優等！
2011/1/11	99學年度原住民獎學金

99學年度原住民獎學金獲獎名單

201 朱芊伃

207 巴緯翎

513 林郁淳

2011/1/11	12月品德教育優良學習單 優良名單

一年4班	四年1班
楊新蓉	陳清莉
一年1班	四年2班
王婕瑜	馬詩涵
一年3班	四年三班
謝詠程	蘇振瑋
一年8班	四年9班
商若權	陳禹蓓
一年8班	四年10班
高昱泰	張而喬
二年1班	五年1班
陳彤妃	盧任潨
二年5班	五年3班
謝政勳	朱台寧
二年5班	五年8班
黃鈺雲	劉晏禎
二年8班	五年9班
詹馥瑄	林晉伃
二年8班	五年10班
周亞鈺	曾立妤
三年1班	六年7班
魏俊鋒	王定為
三年3班	六年6班
簡安沅	梁寧
三年8班	六年6班
何欣	袁馨
三年11班	六年2班
李語婕	王姵云
三年10班	六年2班
傅柏森	江宸君

2011/1/11	12月品德教育優良學習單 參加獎名單

班級	姓名	班級	姓名
一年1班	黃柏鈞	四年2班	池依芯
一年2班	楊孟哲	四年3班	張博恩
一年2班	王筱茹	四年4班	顏昱庭
一年3班	關宇傑	四年5班	林妤蓉
一年4班	徐立軒	四年6班	王志育
一年6班	周柔妘	四年7班	張淨嵐
一年6班	吳翊瑄	四年9班	張庭予
一年8班	紀定宇	四年9班	王筱淳
一年9班	張博凱	四年11班	陳怡璇
一年9班	劉育佑	四年12班	黃裴玲
二年1班	禁沛芠	五年1班	甚家秀
二年2班	黃程軒	五年2班	黃筱渝
二年2班	黃威融	五年3班	胡曉甄
二年3班	王敬翔	五年4班	黃子瑄
二年3班	妤慧	五年6班	孔怡茹
二年4班	高逸安	五年8班	黃渝薰
二年4班	任芊穎	五年9班	絜琳

二年6班	鄭亦珈	五年10班	盧彥丞
二年6班	張宇傑	五年11班	郭翰輝
二年9班	林采萱	五年13班	孫明榮
三年1班	王慧慈	六年1班	何國旭
三年3班	林威宇	六年1班	劉育瑄
三年4班	黃亭禎	六年2班	陳柏瑜
三年5班	王致元	六年2班	李沂臻
三年6班	許佳恩	六年6班	陳盈諼
三年7班	江亭君	六年6班	黎家佑
三年8班	禁雅薇	六年7班	杜季湘
三年9班	孫承廣	六年7班	林子涵
三年10班	陳品豪	六年8班	張茗輝
三年11班	賴枻瑑	六年8班	林敬捷

2011/1/12 99學年度12月份點子大王優良學習單

年級	班級	姓名
三年級	三年3班	葉佳盈
	三年9班	梁紹祥
	三年4班	王淳愷
	三年7班	江亭君
	三年11班	李思琪
四年級	四年1班	陳清莉
	四年2班	馬詩涵
	四年9班	吳依蓓
	四年10班	張而喬
	四年12班	邱佳茵
五年級	五年3班	楊淳媛
	五年3班	江怡萱
	五年8班	郭語潔
	五年11班	簡成翰
	五年11班	賴俊魁
六年級	六年2班	陳思嘉
	六年2班	汪宸君
	六年7班	王定為
	六年7班	林子涵
	六年7班	黃昱琇

2011/1/17 99學年度第1學期1月份小秀才

年班	姓名
202	李哲宇
205	黃容晳
205	楊盡
205	謝政勳
206	張海音
206	姚瑞佳
207	席行毅

207	吳芸姍
302	何孝瑩
303	丁緒維
304	王淳愷
405	黃佰云
406	戴心妤
409	李明哲
602	賴靜儀
602	張嘉峰
602	游哲倫
602	簡士傑
603	張子淮
609	翁嘉駿

2011/1/17 99學年度第1學期1月份小書蟲

年班	姓名
102	楊孟哲
104	劉瑋輔
104	賴璿文
104	陳育賢
104	劉宥辰
104	謝晨妍
104	蔡見良
105	李竹君
106	張瑋宸
106	江彥霆
106	張婷媗
109	王惟榮
202	呂昀祐
202	林宇婕
204	孫于喬
204	魏靖恩
205	謝維軒
206	徐年翎
206	蔡翾安
208	葉芝妮
208	廖加恩
208	張宏安
209	王盈茹
302	孫宏佶
302	詹淳雅
302	鄭智嶸
302	黃敏慈
302	何亭萱
304	葉婉榆
304	張偉誠
304	葉延泰
304	邱歆容
304	黃亭禎
304	謝喬羽
304	鄒德誠
304	謝乙芎
304	戴于晴
304	林繼成
304	鄭聖彥
304	郭芷妤
304	許鈞彥
310	黃尹彤
311	許瑋庭
311	張晴
405	邱怡庭
406	張珈崴
406	馮慧玟
406	黃國榮
408	戚琪
606	連怡婷
606	諶之梅
606	蘇靖文
606	黃郁淩
606	李允中
606	林巧欣
606	林松孺
606	劉子平
606	黎家佑
606	袁馨
606	吳宣憙
606	廖心慈

2011/1/17 99學年度第1學期小博士

年班	姓名
206	姚瑞佳
207	席行毅

2011/1/17 新和國小99學年度1月份兒童榮譽狀獲獎名單

編號	班級	姓名
1	三6	何心沂

2	三8	曾恩慈
3	三9	謝雅竹
4	四3	蘇振瑋
5	四6	吳沛君
6	四6	吳沛如
7	四7	曾宥筌
8	四7	張淨嵐
9	四8	葉穎琳
10	四10	梁琪
11	四10	蔡幸佳
12	五4	朱瑞賢
13	五4	楊舜心
14	五4	黃子瑄
15	五6	郭馨茹
16	五8	徐暄婇
17	五10	吳嘉倪
18	六1	葉興隆
19	六1	李岱瑾
20	六2	施智傑

2011/1/18	公告99學年度第一學期跳繩個人、班際比賽前三名名單及班級團體賽成績

新北市新和國民小學99學年度第一學期班級團體跳繩速度賽成績表

名次 年級	第一名		第二名		第三名	
	班級	成績 (次/人)	班級	成績 (次/人)	班級	成績 (次/人)
六年級	609	160.41	607	153.85	604	149.97
五年級	504	162.81	508	157.73	501	157.12
四年級	403	141.37	406	137.62	409	137.29
三年級	307	148.73	309	128.57	308	119.68

二年級	205	105.73	206	100.59	208	97.93

新北市新和國民小學99學年度第一學期跳繩持久賽成績表

名次 年級	第一名		第二名		第三名	
	班級 姓名	成績 (秒)	班級 姓名	成績 (秒)	班級 姓名	成績 (秒)
六年級	606 林松孺	342.07	603 林睦慈	239.91	606 陳婕嫻	222.01
五年級	503 張中昀	451.74	508 蔡秉祐	290.06	505 吳佳莉	270.00
四年級	408 謝岱淩	250.81	412 吳冠逸	224.66	402 陳品伃	213.73
三年級	307 陳育祥	199.32	306 羅玉惠	154.41	302 王俐雯	154.15
二年級	209 蔣宜芳	93.53	207 邱柏揚	92.56	201 謝亞軒	82.48

新北市新和國民小學99學年度第一學期跳繩速度賽成績表

名次 年級	第一名		第二名		第三名	
	班級 姓名	成績 (次)	班級 姓名	成績 (次)	班級 姓名	成績 (次)
六年級	607 吳翊慈	285	604 黃瑋琪	270	608 李妍慧	259

五年級	504 林峻陞	328	507 鄭宇舜	326	501 李品潔	302
四年級	409 陳子涵 411 簡成叡	290			409 冼家佑	280
三年級	303 林庠楚	245	305 林子耀	231	309 朱瑞韻	217
二年級	207 游芳瑜	203	205 楊 盞	192	202 陳力學	182
一年級	101 顏昱安	138	109 王佑維	121	101 楊婷竹	111

2011/1/19	賀！本校四年八班陳允謙同學、四年十一班何妮螢同學參加康軒文教基金會2010全國國小卓越盃數學競賽，榮獲四年級組全國優勝！
2011/1/19	賀！本校一年二班杜家誠同學參加康軒文教基金會2010全國國小卓越盃數學競賽，榮獲一年級組全國特優！
2011/1/19	賀！本校三年十一班陳芃睿同學參加中華數學協會全國第32屆奧林匹克自然科競賽，榮獲三年級組銀牌獎！
2011/1/19	賀！本校四年十班張而喬同學參加中華數學協會全國第32屆奧林匹克數學競賽，榮獲四年級組二等獎、自然科優勝獎
2011/1/20	99學年度第1學期學習成績進步獎名單

99學年度第1學期學習成績進步獎

年班	學生姓名		
101	黃聖硯	林依宸	林敬崴
102	王筱茹	黃智翔	杜家誠
103	林政綸	鐘聆恩	陳聖諺
104	蔡見良	徐立軒	林玉婷
105	楊承恩	沈昀銳	張惟翔
106	徐 蕾	黃立宏	陳冠達
107	金嵥佑	賴文凱	徐家翔
108	徐子純	黃舒淳	鄭季庭
109	李宗欣	劉育佑	劉慈瑜
年班	學生姓名		
201	潘鎮宇	馬紀洋	林湘穎
202	周允祥	蔡依庭	楊長宸
203	林慶雲	吳冠穎	古杰諾
204	魏靖恩	孫勇權	陳天嘉
205	林佑鑫	陳婕宜	陳亭妤
206	高若寧	蔡絜安	張海音
207	謝沛芸	鄒承晏	黃逸姍
208	黃靖安	范承頎	廖原健
209	林楷恆	朱佳宣	馬華廷

年班	學生姓名		
401	李廷威	黃悅恩	劉香伶
402	余文勝	呂俊憲	張智祥
403	尹兆薇	葉家瑄	林雨竹
404	張耀升	郭哲榕	周沅樓
405	謝幸紋	劉嘉霖	彭慧妘
406	張珈崴	林誠恩	游雅晴
407	李 祺	黃渝榮	梅洛凡
408	徐偉賢	黃亮福	楊家綺
409	陳澤杉	葉庭聿	劉懷文
410	張□君	潘育倫	梁琪
411	劉立中	周沛蓉	陳清心
412	陳旻宏	賴宥婷	潘詠恩
年班	學生姓名		
501	楊詩怡	李 沁	鄭閔祐
502	張振益	黃筱渝	張雅堉
503	劉祉頡	徐健銘	朱台寧
504	馮冠禎	呂紹愷	錢月潔
505	陳天翎	雷可韻	王奕晴
506	江玟嫻	張智康	余治瑩
507	莊佳汶	林韋丞	劉為廉
508	吳孟玹	蔡兆泓	余霆威
509	林晉仔	高華成	常博文
510	林翔	吳宜珍	陸仕傑

年班	學生姓名		
301	金志勳	徐芷翎	黃寶萱
302	謝玉峰	楊若妘	李浩宇
303	葉佳盈	周煦恩	許楷軒
304	林繼成	蔡佳穎	張偉誠
305	施君睿	潘紘	許培儀
306	李寰宇	許童羽	蔡函諭
307	陳威倢	林芷嬿	徐藥師
308	周瑞仁	吳孟凱	吳梓瑄
309	孫承廣	鍾皓名	劉懷允
310	高柏逸	張凱文	江旻芯
311	鍾芳杰	張庭瑜	蘇廷緯

511	徐蓮師	簡辰澤	楊淳喬
512	黃子淏	邱海昀	謝家銘
513	廖冠惟	廖冠淳	許媄媜
年班	學生姓名		
601	何國旭	陳柏璋	劉凡瑄
602	陳勢棠	郭姿彤	蔡昌益
603	林雨宣	翁梓益	鄭詠文
604	林冠雄	周宗怡	周珈憶
605	李采芸	劉勇鑫	張凱翔
606	王子叡	劉彥伯	陳盈議
607	吳柏毅	陳昌民	徐玟瑄
608	邱奕銘	陳靖惠	劉宥均
609	蘇庭萱	陳姝妤	談嘉葉

2011/1/20 99學年度第1學期期末學習成績優良名單

年班	學生姓名		
101	鍾瑞霖	楊婷竹	藍子瑄
102	林苡茹	蘇怡臻	杜家誠
103	田庭蓉	詹雅文	洪詩茹
104	黃柏誼	黃苡瑄	周承平
105	李竹君	黃怡瑄	吳瑀潔
106	張婷媗	江彥霆	孟繁恩
107	蔡孟勳	黃怡禎	游雅晴
108	高昱淼	林芊妤	蕭辰羽
109	岳永發	梁博哲	賴廷樣
年班	學生姓名		
201	江芷綺	陳彤妃	謝亞軒
202	劉子瑄	林宇婕	翁廷堤
203	張育綸	陳品妍	徐子媛
204	孫子喬	簡辰豪	高逸安
205	邱品樣	謝政勳	畢鈺甯
206	姚瑞佳	余祐安	陳昕瑋
207	游芳瑜	邱柏揚	莊子欣
208	陳彥廷	賴佳誠	黃敦翊
209	廖恩亞	廖雨鴻	陳冠妤
年班	學生姓名		
301	游雅惠	林靖忱	翁一宸
302	黃敏慈	高若樺	何孝萱
303	林庠楚	林品妤	游宗叡
304	張智涵	謝喬羽	許鈞彥
305	張盛峰	林子耀	黃士瑜
306	林子晨	許貴羽	許佳恩
307	江孝君	許婷宣	陳致翰
308	路紘驊	林昀臻	趙光福
309	吳承翰	紀和愉	蔡承惠
310	黃尹彤	傅柏森	王多樂
311	張騰允	邱郁蓉	江承儒

年班	學生姓名		
401	許祐杰	陳彥伯	周玠妘
402	陳品仔	李蘭君	常佳瑄
403	黃湘芹	張旻傑	蘇振瑋
404	王澄茜	丁緒慈	施品宏
405	朱芷萱	傅瑋澤	林妤蓉
406	戴心妤	孫于涵	王鈺軒
407	張淨嵐	施曉彤	葉佳琦
408	陳允謙	劉冠毅	謝岱凌
409	陳禹蓓	張庭予	莊瑞昌
410	陳春元	張而喬	邱品婕
411	陳孝伊	何妮瑩	黃振恩
412	賴雨彤	張祐嘉	李沛渝
年班	學生姓名		
501	許莉香	謝明軒	盧□璁
502	黃奕誠	黃雅慧	林燕榕
503	陳廷豪	張中昀	李維洋
504	程群誌	黃子瑄	卞奕翔
505	黃宣偉	高文宗	謝欣蓓
506	唐詩涵	陳思禕	蔡琍丞
507	林亞萱	曾靖芸	張濬洋
508	林葉儀	林哲瑋	吳孟璇
509	張捷瑀	張騰文	陳以軒
510	林奕宏	吳嘉倪	張瑀欣
511	賴俊翹	劉佳欣	詹昕瑜
512	王妤	劉子葳	王芷芸
513	林郁淳	林宥任	葉祐萱
年班	學生姓名		
601	游博崴	李岱瑾	劉育瑄
602	明景仁	江品宣	黃心怡
603	孫真玉	周毅政	張子淮
604	簡彤恩	王潤賡	黃渤崴
605	游博皓	陳麗愉	梁楚瑄
606	林祐謙	連怡婷	吳宣慧
607	湯子萱	張鈞旋	黃昱琇
608	王婷韻	吳品萱	陳靖惠
609	謝林峯	葉郁琪	林雨誼

2011/1/20 99學年度第1學期學習成就優良獎名單

年班	學生姓名				
101	蔣佳芯	周宣臻	鍾瑞霖	藍子瑄	王婕瑜
102	汪芃萱	蘇怡臻	陳昀婕	林苡茹	張鈞晨
103	田庭蓉	詹雅文	洪詩茹	王柏雅	吳承翰
104	周承平	何怡潔	黃苡瑄	鄭鈞元	廖俊宣
105	黃怡瑄	陳冠宇	吳瑀潔	林奕妤	李竹君
106	張婷媗	江彥霆	徐詩芹	周柔妘	孟繁恩
107	游雅晴	黃怡禎	呂羿璇	蔡松恩	吳培毓
108	陳孝君	蕭辰羽	高昱淼	黃舒淳	陳立寰
109	岳永發	李宣樺	賴廷樣	吳偕鈞	梁博哲
年班	學生姓名				
201	陳彤妃	江芷綺	朱芊仔	林佑儒	謝亞軒
202	劉子瑄	黃立柔	翁廷堤	林宇婕	石馨鎧
203	莊曉芬	陳品妍	林儀妍	張育綸	王微翔
204	孫子喬	謝榕軒	高逸安	吳心怡	簡辰豪

年班	學生姓名				
401	許祐杰	周玠妘	陳彥伯	林映彤	王曉柔
402	陳品仔	常佳瑄	李蘭君	王昱凱	梁亘亞
403	蘇振瑋	黃湘芹	張旻傑	申育愉	郭冠麟
404	王澄茜	丁緒慈	吳嘉殷	施品宏	吳易霖
405	朱芷萱	傅瑋澤	林妤蓉	簡銘賜	陳家珣
406	孫于涵	陸筱婷	戴心妤	王鈺軒	吳意婕
407	張淨嵐	葉佳琦	施曉彤	陳功祐	吳孝儀
408	劉冠毅	陳允謙	陳品捷	謝岱凌	駱浩
409	陳禹蓓	陳子涵	王少霆	張庭予	莊瑞昌
410	張而喬	陳春元	邱品婕	黃冠瑋	蔡沁妤
411	陳孝伊	陳怡璇	黃振恩	簡成叡	何妮瑩
412	李沛渝	張祐嘉	戴恒彥	吳冠逸	賴雨彤
年班	學生姓名				
501	許莉香	謝明軒	簡紫涵	張家瑜	馬瑜涵
502	黃奕誠	陳羿婷	黃雅慧	林燕榕	呂沛潔
503	陳廷豪	張中昀	李維洋	諸葛致辰	林存雪

205	邱品榛	楊蕙	黃鈺雯	謝維軒	單鈺甯
206	姚瑞佳	陳昕瑋	余祐安	徐年祤	王韻涵
207	邱柏揚	莊子欣	曾晟峰	游芳瑜	李瑞翊
208	陳彥廷	周亞鈺	陳昱璇	許伊淳	黃敦翊
209	廖思亞	余星助	陳冠妤	廖雨鴻	黃靖惠
年班	學生姓名				
301	林靖忱	陳俐君	翁一宸	王若璇	何婉君
302	黃敏慈	何亭萱	高若樺	鄭沛恩	蕭瑀萱
303	林庠楚	丁緒維	游宗叛	李方寧	林品妤
304	謝喬羽	張智涵	朱嘉慈	陳俊安	戴于晴
305	張盛峰	許竣凱	林子耀	黃士瑜	林妤娟
306	林予晨	李辛儀	許語軒	何心沂	許貴羽
307	江亭君	黃昱為	程冠瑜	許婷宜	湯子藝
308	路紜驊	林昀臻	廖軒鐸	趙光福	何欣
309	吳承諭	曾映羽	董芷杉	謝雅竹	李芷昀
310	黃尹彤	朱幸盈	曾瑜倩	傅柏森	張至翔
311	張晴	張騰允	李及恩	陳芃睿	李語婕

505	何品儀	高文宗	郭佳玟	黃宜偉	張亦涵
506	唐詩涵	王奕婷	廖妍晴	蔡弼丞	陳思語
507	林亞萱	葉子頌	曾靖芸	汪婷瀅	許芷菱
508	林葵儀	吳孟玹	劉晏楨	楊承浩	徐暄媃
509	張捷瑀	梁芳瑜	潘俊傑	張騰文	張淮瀚
510	林奕宏	吳嘉倪	馬芳穎	黃怡霈	張瑀欣
511	賴俊魁	劉佳欣	簡成翰	詹昕瑜	陳咨郡
512	王芷芸	王妤	劉子葳	戚晉暐	張芷菱
513	林郁淳	林宥任	龔祐萱	林匯安	孫明榮
年班	學生姓名				
601	游博崴	劉育瑄	李岱瑾	黃柏勳	許偉
602	江品宜	汪宸君	林彥如	黃心怡	明景仁
603	孫真玉	陳思儒	周毅政	傅瑋杰	魏庭萱
604	簡彤恩	王潤廣	謝念彤	黃渤崴	徐翊婷
605	游博皓	陳麗愉	許人婕	梁翅瑄	廖文伶
606	林祐謙	陳婕嫻	連怡婷	曾翊瑄	吳宜憶
607	湯子萱	林子涵	王定為	張筠旋	黃昱琇
608	王綺馥	范皓	李明耀	陳靖惠	吳品萱
609	葉郁琪	謝林峯	馮志瑛	羅映函	蘇庭萱

2011/2/15 99學年度品德教育學習單1月份參加名單

一年 1班	藍子瑄	四年 2班	池依芯
一年 1班	毅琦	四年 3班	鄭雨媃
一年 2班	昀婕	四年 3班	蘇振瑋
一年 2班	余岱融	四年 4班	李明兆
一年 3班	安宸	四年 5班	楊哲
一年 4班	楊新蓉	四年 6班	張珈崴
一年 6班	蕭丞祐	四年 9班	陳禹蓓
一年 8班	商若權	四年 10班	許立翰
一年 9班	劉育佑	四年 11班	鄭紫慧
一年 9班	張博凱	四年 12班	黃裴玲
二年 2班	呂昀祐	五年 1班	葛家秀
二年 3班	妤蕙	五年 3班	李欣怡
二年 3班	林儀姍	五年 4班	楊舜心
二年 4班	徐家華	五年 6班	郭馨茹
二年 6班	徐年祤	五年 8班	李浩天
二年 6班	張海音	五年 9班	張淮翰
二年 7班	徐鈺婷	五年 10班	林奕宏
二年 8班	許伊淳	五年 11班	郭瀚輝
二年 8班	黃敦翊	五年 12班	蕭竹岑
二年 9班	馬華廷	五年 13班	林郁淳
三年 1班	王慧慈	六年 1班	張博軒
三年 1班	魏俊鋒	六年 1班	楊宜庭
三年 6班	林予晨	六年 2班	陳思嘉
三年 7班	邱英綸	六年 2班	劉威辰
三年 8班	何欣	六年 3班	張子淮
三年 8班	鄒依琳	六年 6班	潘家恩
三年 9班	黃楚云	六年 7班	吳宜庭
三年 10班	曹瑜倩	六年 7班	王文彥
三年 11班	吳昱璋	六年 9班	羅映函
三年 11班	鍾芳杰	六年 9班	游智杰

2011/2/15 99學年度品德教育1月份優良學習單

一	年	1	班	張恩潔	四	年	2	班	常佳瑄
一	年	2	班	蘇怡臻	四	年	3	班	申育愉
一	年	3	班	吳承翰	四	年	7	班	張淨嵐
一	年	4	班	陳育賢	四	年	9	班	霍暄
一	年	6	班	禹盛	四	年	10	班	蔡沁妤
二	年	4	班	任芊穎	五	年	3	班	朱台寧
二	年	5	班	林佑鑫	五	年	8	班	徐暄媃
二	年	6	班	姚瑞佳	五	年	9	班	張捷瑀
二	年	8	班	周亞鈺	五	年	10	班	吳嘉倪
二	年	9	班	鄭羽詩	五	年	11	班	何歡
三	年	4	班	張智涵	六	年	2	班	張育承
三	年	7	班	江亭君	六	年	3	班	陳思儒
三	年	8	班	蔡雅薇	六	年	6	班	連怡婷

三	年	9	班	董芷杉	六	年	6	班	陳婕嫺
三	年	10	班	傅柏森	六	年	7	班	黃昱琇

2011/2/23	賀！本校6-8李明耀、6-8范皓、及5-9常博文同學，參加教育部99學年度中等以下學校圍棋運動錦標賽，榮獲國小段位團體組第五名
2011/3/7	新北市新店區新和國小99學年度 100年2月份兒童榮譽狀獲獎名單

編號	班級	姓名
1	二3	陳品妍
2	二3	莊曉芬
3	二6	陳昕瑋
4	三2	何亭萱
5	四1	楊晴雯
6	四6	馮慧玟
7	四11	馬昭嘉
8	六1	劉育瑄
9	六3	劉姿妤
10	六4	江宸希

2011/3/8	99學年度寒假作業優良名單

99學年度寒假作業優良

年班	姓名		
101	洪安琪	蔣佳芯	藍子瑄
102	汪芃萱	陳昀婕	李招融
103	葉欣宜	關宇傑	林政綸
104	謝晨妍	廖俊宜	劉瑋鋪
105	黃怡瑄	李竹君	吳瑀潔
106	張婷媗	江彥霆	周柔妘
107	李桀	邱宇希	游雅晴
108	鄭硯予	張育誠	林芊妤
109	陳俐妤	賴廷榛	吳偌鈞
年班	姓名		
201	陳淳鈺	江芷綺	朱芊仔
202	黎宛綸	林宇婕	翁筵堤
203	李莉庭	王軍康	高妤蕙

年班	姓名		
301	鄭穎鈞	周書妃	翁一宸
302	楊若妘	高若樺	何亭萱
303	周芸緹	丁緒維	林庠楚
304	蔡佳穎	陳俊安	朱嘉慈
305	陳姿穎	周宗霖	黃士瑜
306	李辛儀	許語軒	蔡函諭
307	劉昕	江亭君	湯子藝
308	陳相恩	曾恩慈	鄭欣怡
309	曹映羽	謝雅竹	董芷杉
310	楊婷宇	曹瑜倩	張子德
311	李語婕	李思琪	張晴
年班	姓名		
401	陳清莉	陳彥伯	黃珊淇
402	游伊融	李蘭君	陳品仔
403	蘇振瑋	尹兆薇	張博恩
404	王瀅茜	林芷如	顏昱庭

年班	姓名		
501	董佳儀	張家瑜	林子馨
502	黃筱渝	黃佳容	呂沛潔
503	江怡萱	陳廷豪	楊淳媛
504	何世評	楊舜心	卞奕翔
505	何品儀	張亦涵	黃珊妮
506	周佳潔	郭馨茹	廖妍晴
507	汪婷瀅	陳翊維	游竑傑
508	林葉儀	徐暄媃	張涵雅
509	張捷瑀	梁芳瑜	林宣彤
510	陳禹丞	張瑀欣	馬芳穎
511	許芷綾	劉佳欣	謝喆宇
512	陳璿羽	陳姿慧	林怡璇
513	林匯安	龔祐萱	王姵雅
年班	姓名		
601	林嘉恩	楊宜庭	游博崴
602	劉威辰	林彥如	郭姿彤

204	謝榕軒	魏靖恩	孫千喬
205	邱品榛	楊宣	謝維軒
206	姚瑞佳	劉千禎	陳威丞
207	吳芸姍	黃冠霖	陳天鴻
208	方羊筑	馬浩宸	周丞雅
209	廖恩亞	洪詩惠	洪瑋

405	江怡臻	劉嘉霖	朱芷萱
406	吳沛如	吳沛君	戴心妤
407	張淨嵐	紫佳琦	李奕宸
408	劉冠毓	王群維	戴瑞宣
409	劉雲方	李紀綱	高玉潔
410	邱品嬑	蔡沁妤	黃聖龍
411	陳孝伊	馬昭嘉	盧哲嬑
412	李沛瑜	戴恆彥	吳冠逸

603	林雨宣	陳思儒	丁祥恩
604	徐翊妤	黃渝嵐	陳柔瑜
605	游博綺	甘懿涵	陳麗瑜
606	連怡妤	袁馨	林祐誠
607	王定為	林子涵	徐培原
608	王綺馥	張芷菱	郭承濠
609	羅映函	吳承儒	紫郁琪

2011/3/8 99學年度第2學期2月份小秀才，恭喜獲獎同學!!

99學年度第2學期2月份小秀才

(頒獎日期100-03-08星期二兒童朝會)

編號	年班	姓名	編號	年班	姓名	編號	年班	姓名
1	106	張婷媗	18	506	周佳潔	35	607	湯子萱
2	201	禁沛芠	19	602	黃心怡	36	607	王定為
3	202	呂昀祐	20	602	黃昱崴	37	607	徐培原
4	202	黎宛綸	21	602	劉威辰	38	607	黃昱琇
5	202	陳力學	22	602	王姵云	39	607	陳品睿
6	202	林宇婕	23	602	林彥如	40	607	蘇玉茹
7	204	謝榕軒	24	602	李沂臻	41	607	陳昌民
8	207	黃冠霖	25	602	汪宸君	42	607	常佳瑜
9	208	周亞鈺	26	602	羅渝珮	43	607	林子涵
10	301	陳俐君	27	602	朱崇瑋	44	607	張筠旋
11	301	張友庭	28	603	魏庭萱			
12	301	涂仲瑜	29	603	林雨宣			
13	302	何亭萱	30	603	涂慶芮			
14	406	陸筱婷	31	603	陳思儒			
15	409	黃怡翎	32	603	黃詩涵			
16	410	張而喬	33	605	廖文伶			
17	411	馬昭嘉	34	607	盧怡萍			

2011/3/8 99學年度第2學期2月份小書蟲，恭喜獲獎同學!!

編號	年班	姓名
1	101	蔣佳芯
2	101	洪安琪
3	102	洪雲萍
4	102	杜家誠
5	102	李安庭
6	102	周昕慧
7	102	鄭敏希
8	102	蘇怡臻
9	102	黃智翔
10	102	施詠獻
11	102	汪芃萱
12	102	劉芮岑
13	102	余岱融
14	102	施博允
15	102	王珮柔
16	104	廖俊宜
17	104	周錦庭
18	104	周冠妍
19	104	廖睿承
20	104	楊新彗
21	104	林玉婷
22	104	何怡潔
23	104	黃柏誼

41	205	邱品榛
42	206	余祐安
43	206	王安綺
44	206	姚瑞佳
45	206	禁志龍
46	206	陳威丞
47	207	吳芸姍
48	207	席行毅
49	208	陳彥廷
50	209	蕭天越
51	301	黃寶萱
52	301	楊嘉祥
53	301	黃煜睿
54	301	徐芷翎
55	301	許嫚庭
56	301	張瑋城
57	301	王詠誥
58	301	林靖忱
59	301	張家維
60	301	魏俊鋒
61	301	程景彬
62	302	吳仲閔
63	302	李浩宇

81	401	陳冠騰
82	403	蘇振瑋
83	403	黃湘芹
84	405	何曉綺
85	406	吳沛如
86	408	劉冠毅
87	410	陳韋翰
88	410	謝偉琪
89	410	黃冠瑋
90	410	禁沁妤
91	410	何正傑
92	410	陳柏憲
93	410	黃聖龍
94	410	張境芸
95	410	梁琪
96	410	禁幸佳
97	410	陳憲鵬
98	410	邱進益
99	410	王文洋
100	410	王芊芊

24	104	黃苡瑄
25	104	徐立軒
26	104	鄭鈞元
27	104	謝欣原
28	105	吳瑀潔
29	106	王瑞彬
30	106	李顏如
31	106	陳佳晨
32	109	岳永發
33	202	黎宛綸
34	202	李肇峰
35	202	石馨懿
36	202	劉子瑄
37	204	陳彥琳
38	204	簡辰豪
39	204	崔雅筑
40	204	葉柏亨

64	302	蕭瑀萱
65	302	吳柚恩
66	302	鄭沛恩
67	302	許家豪
68	302	何亭萱
69	302	張紫婷
70	302	葉俊廷
71	305	林逸萱
72	307	江亭君
73	309	梁紹祥
74	311	林思妤
75	311	張庭瑜
76	311	劉芯妤
77	311	李思琪
78	311	賴柮琅
79	311	陳芃睿
80	311	王孝祺

101	411	廖威儒
102	411	王緯霖
103	412	戴恆彥
104	412	吳昊勳
105	412	張祐嘉
106	412	何仲軒
107	412	徐伯語
108	412	黃學甲
109	412	林郁萱
110	412	邱佳茵
111	412	黃意璇
112	412	賴宥婷
113	412	游博丞
114	412	黃裴玲
115	607	吳柏毅

2011/3/8	賀！本校三年十一班陳芃睿、四年十班張而喬同學參加康軒文教基金會榮獲2010全國國小卓越盃數學競賽全國特優
2011/3/9	恭喜獲得「推動國中小學生普及化運動方案（健身操）」校內四年級初賽前六名班級

新北市新店區新和國民小學99學年度

「推動國中小學生普及化運動方案（健身操）」

校內四年級初賽前六名班級

比賽時間：3/9（三）13：30　　地點：操場

名次	班級	平均分數	備註
第一名	409	92.33	代表學校參加縣賽
第二名	410	91.66	
第三名	403	90.00	
第四名	411	89.66	
第五名	402	86.33	
第五名	405	86.33	

2011/3/11	賀!三年四班邱歆容同學參加"100年全國短道競速滑冰春季錦標賽" 榮獲國小中年級女子選手組500公尺第三名
2011/3/14	賀！本校二年六班劉宸瑞同學參加2011年亞洲菁英盃→心算暨數學全國公開邀請賽獲佳績

賀！本校二年六班劉宸瑞同學參加2011年亞洲菁英盃→心算暨數學全國公開邀請賽

心算 二年級組 第三名

數學 二年組 第三名

2011/3/14	賀！本校一年二班劉芮岑同學參加2011年亞洲菁英盃→心算暨數學全國公開邀請賽，榮獲佳績

賀！本校一年二班劉芮岑同學參加2011年亞洲菁英盃→心算暨數學全國公開邀請賽

心算 一年級組 第三名

數學 一年級組 第三名

2011/3/16 二月份品德教育有獎徵答參加獎名單

品德教育有獎徵答參加獎

	班級	姓名		班級	姓名
1	一年1班	藍子瑄	31	四年2班	游伊融
2	一年1班	蔣佳芯	32	四年3班	周振揚
3	一年2班	昀婕	33	四年4班	王瀅茜
4	一年3班	詹雅文	34	四年5班	林振軒
5	一年3班	陳柏丞	35	四年6班	方韻雅
6	一年4班	游梦琦	36	四年7班	葉佳琦
7	一年4班	何怡潔	37	四年8班	戴瓅宣
8	一年6班	禹盛	38	四年9班	劉雲方
9	一年8班	盧彥晟	39	四年10班	邱品婕
10	一年9班	鄭羽婷	40	四年11班	陳亭伊
11	二年2班	艾葉勳	41	五年2班	黃筱瑜
12	二年2班	石馨懿	42	五年2班	呂沛潔
13	二年3班	徐子媛	43	五年3班	張中昀
14	二年4班	任芊穎	44	五年5班	吳佳莉
15	二年5班	邱品榛	45	五年6班	郭馨茹
16	二年6班	李昕恩	46	五年8班	莊于萱
17	二年7班	賴佳誠	47	五年8班	張涵雅
18	二年7班	羅凱騰	48	五年9班	黃絜琳
19	二年8班	周亞鈺	49	五年12班	朱盈易
20	二年9班	余星助	50	五年13班	龔祐萱
21	三年1班	楊嘉祥	51	六年1班	游博崴
22	三年1班	黃寶萱	52	六年2班	張育承
23	三年4班	葉婉榆	53	六年2班	陳勢棠
24	三年5班	林逸萱	54	六年2班	游哲倫
25	三年6班	昌志昇	55	六年3班	翁梓益
26	三年7班	江亭君	56	六年3班	涂慶芮
27	三年7班	陳葳倢	57	六年6班	梁寧
28	三年9班	董芷杉	58	六年7班	黃昱琇
29	三年9班	梁紹祥	59	六年7班	洪宇嫻
30	三年10班	吳依庭	60	六年7班	盧怡萍

2011/3/16 二月份品德教育有獎徵答優良學習單得獎名單

品德教育有獎徵答優良學習單

	班級	姓名		班級	姓名
1	一年2班	李安庭	16	四年3班	蘇振瑋
2	一年2班	汪芃萱	17	四年6班	張珈葳
3	一年6班	江彥霆	18	四年7班	林欣儀
4	一年8班	徐子純	19	四年9班	張庭予
5	一年9班	李家榕	20	四年10班	陳憲鵬
6	二年3班	林儀珊	21	五年3班	楊淳媛
7	二年5班	楊靈	22	五年8班	徐暄婇
8	二年6班	若寧	23	五年8班	郭語潔
9	二年6班	王安綺	24	五年9班	張騰文
10	二年9班	王盈茹	25	五年13班	林政良
11	三年2班	鄭沛恩	26	六年2班	黃心怡
12	三年6班	李元傑	27	六年2班	賴靜儀

13	三年10班	黃尹彤		28	六年6班	黃日稜
14	三年11班	陳芃睿		29	六年6班	連怡婷
15	三年11班	吳昱璋		30	六年7班	黃家嵩

2011/3/23	賀!三年四班邱歆容同學參加"第一屆理事長盃競速滑輪溜冰錦標賽"榮獲400公尺計時賽中年級組女生選手組第四名及200公尺計時賽第五名
2011/3/25	賀！！一年7班同學參加新北市東區99學年度國民小學英語讀者劇場比賽榮獲低年級組甲等！

恭喜獲獎同學！

鄭芸、賴文凱、蔡松恩、邱柏霖、呂羿璇、游雅晴、蔡孟勳、陳奕安、劉姵禎、陳奕安

感謝朱文怡老師辛勤指導！

2011/3/25	賀！！四年10班同學參加新北市東區99學年度國民小學英語讀者劇場比賽榮獲中年級組特優！

恭喜獲獎同學！

陳善元、蔡幸佳、張而喬、邱品婕、蔡沁妤、徐敏瑄、王芊芊、邱進益、孫靖瑜、陳韋翰

感謝吳華伶、徐惠芬老師辛勤指導！

2011/3/25	賀！！六年 2班同學參加新北市東區99學年度國民小學英語讀者劇場比賽榮獲高年級組特優！

恭喜獲獎同學！

施智傑、張嘉緯、游哲倫、林聖翔、羅渝珮、簡士傑、蔣宗翰、林彥如、潘沛君、蔡昌益

感謝黃齡方老師辛勤指導！

2011/3/25	賀！五年5班學生郭佳玟參加新北市私立辭修高中「第十屆辭修盃國小學科能力競賽」英語鐵人比賽榮獲三項全能佳作！
2011/3/28	新和國小99學年度3月份兒童榮譽狀獲獎名單

編號	班級	姓名
1	三5	周宗霖
2	三7	江亭君
3	三9	曹映羽
4	四2	王昱凱
5	四3	蘇振瑋
6	五2	黃筱渝
7	六1	游博崴
8	六9	葉郁琪

2011/3/29	賀！本校四年9班參加新北市全市健身操比賽榮獲四年級組第三名，感謝鐘淑芬及黃怡如老師辛苦指導
2011/3/30	99學年度愛心小天使表揚名單

編號	班級	姓名
1	一3	蕭千翔
2	一8	黃舒淳
3	一9	陳筱媛
4	二2	李肇峰
5	二5	單鈺甯
6	二6	歐芹年
7	二9	王瑞龍
8	三4	蔡佳穎

9	三5	李冠謀
10	三6	王柏川
11	四1	黃珊淇
12	四2	池依芯
13	四4	賴志興
14	四6	林誠恩
15	四8	李岱穎
16	四9	陳子涵
17	四10	黃冠瑋
18	五1	林詠潔
19	五3	張淳茹
20	五4	張永慧
21	五4	何世評
22	五8	蔡秉祐
23	五12	何玟琳
24	五13	吳博軒
25	六2	劉子安
26	六5	梁彣瑄

2011/3/30	賀！本校呂學堯老師、四年12班李沛瑜同學參加新北市99學年度剪紙比賽，榮獲教師暨社會組及國小4-6年組佳作！
2011/4/7	99學年度第2學期教室佈置優秀班級

一年級→104、103、109

二年級→202、203、206

三年級→310、307、304、308

四年級→409、410、406、408

五年級→509、510、501、508

六年級→604、607、605

2011/4/8	公布本校九十九學年度語文競賽優勝得獎名單，恭喜獲獎同學！

三年級得獎名單

項目	第一名	第二名	第三名	第四名	第五名
作文	王若璇 301	黃昱為 307	趙光福 308	李語婕 311	翁一宸 301
寫字	林虹均 307	楊皓宇 304	黃亮愷 309	陳品豪 310	吳柚恩 302
字音字形	黃尹彤 310	許婷宜 307	蔡承憲 309	紀和佾 309	林昀臻 308
國語朗讀	蘇廷緯 311	周煦恩 303	劉子維 308		
國語演說	謝雅竹 309	曾思慈 308	張盛峰 305		
台語朗讀	李及恩 311	張至翔 310	李欣儒 307		
台語演說	李芷昀 309	曾柔捷 303	林靖忱 301		

客語朗讀	劉昕 307	涂仲瑜 301	鍾皓名 309		
客語演說	從缺	從缺	楊婷宇 310		
阿美族語朗讀					

四年級得獎名單

項目	第一名	第二名	第三名	第四名	第五名
作文	李蘭君 402	蘇振瑋 403	陳彥伯 401	梅洛凡 407	陳子涵 409
寫字	吳沛如 406	吳沛君 406	常佳瑄 402	傅瑋澤 405	邱品婕 410
字音字形	簡成叡 411	常佳瑄 402	葉佳琦 407	陳善元 410	陳允謙 408
國語朗讀	陳韋翰 410	施曉彤 407	尹兆薇 403		
國語演說	鐘佩庭 403	李沛渝 412	張而喬 410		
台語朗讀	林瑾暄 405	林冠妤 401	余鎔君 409		
台語演說	黃佰云 405	蔡若君 408 李明哲 409	蔡名芳 406		
客語朗讀	張心寧 405	簡成叡 411	林靜庭 408		
客語演說	從缺	周瑋歆 401 羅熙珮 408	周昱萍 402		
阿美族語朗讀		陳家珣 405			

五年級得獎名單

項目	第一名	第二名	第三名	第四名	第五名
作文	林匯安 513	林存雪 503	林亞萱 507	鐘瑄 506	梁芳瑜 509
寫字	林存雪 503	王瀚慶 506	李瑞庭 508	林翌嘉 507	林匯安 513
字音字形	許莉香 501	劉佳欣 511	陳廷豪 503	陳客郡 511	陳思語 506

國語朗讀	郭佳玟 505	林昱馨 502	吳湘柔 504		
國語演說	林奕宏 510	林匯安 513	林永婕 511		
台語朗讀	董佳儀 501	洪唯智 506	蔡澄淳 511		
台語演說	葛家秀 501	葉姿汶 513	朱瑞賢 504		
客語朗讀	許媄嫚 513	從缺	王靖妘 502		
客語演說					
阿美族語朗讀	林昱馨 502		劉靖雯 513		

六年級得獎名單

項目	第一名	第二名	第三名	第四名	第五名
作文	吳宗珉 606	簡彤恩 604	湯子萱 607	游博皓 605	游博崴 601
寫字	翁梓益 603	謎之梅 606	劉育瑄 601	黃日稜 606	林祐萱 603
字音字形	劉育瑄 601	張治元 608	黃郁凌 606	簡彤恩 604	簡士傑 602
國語朗讀	陳婕嫻 606	賴羨彤 607	李欣妤 604		
國語演說	林子涵 607	楊宜庭 601	林祐謙 606		
台語朗讀	謝念彤 604	陳儀郡 608	徐培原 607		
台語演說	王定為 607	李岱瑾 601	謝東霖 606		
客語朗讀	江宸希 604	劉姿妤 603	羅渝珮 602		
客語演說	林祐謙 606	黃家萱 604			
泰雅族語朗讀	連怡婷 606	周蕙卉 609			

2011/4/11	賀！四年2班陳柏勻榮獲『新北市鶯歌區第一屆理事長盃跆拳道錦標賽』紅帶一線組「優勝」

2011/4/11	賀！四年11班程有維榮獲『100年新北市教育盃滑輪溜冰錦標賽』200公尺計時賽國小四年級男子休閒組「第四名」
2011/4/11	賀！三年1班程景彬榮獲『100年新北市教育盃滑輪溜冰錦標賽』200公尺計時賽國小三年級男子休閒組「優勝」
2011/4/11	99學年度第2學期3月份小書蟲

編號	年班	姓名	編號	年班	姓名
1	101	顏昱安	46	301	吳冠勳
2	102	蔡瑞祺	47	302	王一恩
3	102	陳昀婕	48	302	謝玉峰
4	102	陳育軒	49	302	呂冠誼
5	102	黃琮瀚	50	303	丁緒維
6	102	林彥良	51	307	陳威傑
7	102	張益誠	52	308	蘇睦淮
8	102	顏紘倢	53	309	黃楚云
9	102	劉俞睿	54	309	朱瑞韻
10	102	林苡茹	55	309	鍾皓名
11	104	周承平	56	309	呂沂璇
12	104	陳薇伃	57	309	潘育庭
13	104	謝定洋	58	309	劉佩潔
14	104	游梦琦	59	309	徐曦
15	104	陳敏華	60	309	紀和俏
16	104	張鴻吉	61	310	潘珮綺
17	105	黃怡瑄	62	310	陳禹君
18	107	黃若庭	63	310	朱幸盈
19	108	張育誠	64	311	莊佳欣
20	108	陳靖璇	65	311	李語婕
21	109	劉育佑	66	311	鍾芳杰
22	109	鄭哲宇	67	311	許瑋庭
23	201	江芷綺	68	311	李及恩
24	202	黃立柔	69	401	黃嘉晟
25	202	黃心慧	70	406	陸筱婷
26	202	林鈺倖	71	409	霍暄
27	202	翁筵堤	72	410	張苧君
28	202	艾葉勳	73	410	孫靖瑜
29	204	翁偲涵	74	410	潘育倫
30	204	王杏文	75	410	羅健芳
31	204	高逸安	76	410	廖雨彤
32	204	黃偉庭	77	410	李育儒
33	204	任芊穎	78	410	許立翰
34	204	李家睿	79	411	詹媛茹
35	204	吳心怡	80	412	吳敏謙
36	204	呂紹新	81	412	洪靖媛
37	205	楊盛	82	412	吳冠逸
38	205	黃容晢	83	412	張詠琪
39	206	蔡宗亘	84	412	李沛渝
40	206	彭珮慈	85	412	王韻婷
41	206	陳昕瑋	86	412	劉康廷
42	208	洪明卉	87	412	毛磬祷
43	209	王瑞龍	88	412	蕭振庭
44	301	陳冠宇	89	412	潘詠恩
45	301	吳承叡	90	412	陳昱宏
			91	412	劉夢婷
			92	607	杜季湘
			93	607	吳翊慈

2011/4/11	99學年度第2學期3月份小秀才

編號	年班	姓名	編號	年班	姓名
1	102	張筠晨	26	311	王孝祺
2	102	黃琮瀚	27	401	黃嘉晟
3	104	游梦琦	28	406	張珈崴
4	104	鄭鈞元	29	406	林彥廷
5	104	謝晨妍	30	406	吳沛君
6	104	廖俊宜	31	406	吳意婕
7	105	李竹君	32	407	曾宥筌
8	106	江彥霆	33	409	吳依蓓
9	109	王惟榮	34	502	黃筱渝
10	204	任芊穎	35	503	張中昀
11	205	謝維軒	36	503	諸葛玟辰
12	206	蔡宗亘	37	602	楊巧琳
13	206	徐年翎	38	602	郭姿彤
14	208	江柏渝	39	602	張恩美
15	208	方芊筑	40	602	潘沛君
16	208	林毓倫	41	602	施智傑
17	209	王盈茹	42	602	林忺伃
18	301	王若璇	43	602	陳勢棠
19	302	黃敏慈	44	603	孫真玉

20	302	何亭萱	45	603	丁祥恩
21	304	陳泓宇	46	603	鄭詠文
22	305	林妤娟	47	603	吳苡禎
23	311	許瑋庭	48	606	林祐謙
24	311	林思妤	49	606	黃郁淩
25	311	吳昱璋	50	607	陳若婕
			51	607	王文彥

2011/4/11	賀！六年4班學生簡彤恩參加台灣休閒農業發展協會「第三屆全國休閒農場童詩童話競賽」榮獲童詩類高年級組佳作！
2011/4/12	99學年度「閱讀推廣月」各項活動得獎名單

99學年度「閱讀推廣月」各項活動得獎名單

團體書香獎

104	201	301	409	513	606

團體K書小達人

104	206	304	409	511	602

個人書香獎

104	謝定洋	104	鄭鈞元	104	何怡潔
201	廖芊筑	201	蔡沛芠	205	楊盧
301	何婉君	301	吳承叡	302	何孝萱
403	蕭辰紘	403	尹兆葳	407	施曉彤
508	林葉儀	509	常博文	513	王郁蘅
604	黃聖堯	605	何怡茹	607	范宇萱

閱讀心得本封面徵圖特優

106	江彥霆	206	劉于禎	311	張晴
403	蘇振瑋	506	鄭馨茹		

閱讀心得本封面徵圖優等

101	鍾瑞霖	101	申惠伶	101	蔣佳芯
101	藍子瑄	106	禹盛	106	游兆旗
202	黃程軒	204	孫于喬	204	謝榕軒
206	林麟	206	張海音	207	蒂行毅
301	許媛庭	302	楊若妘	309	曾映羽
309	謝雅竹	309	黃柏勳	311	李語婕
406	吳沛君	407	葉佳琦	407	張淨嵐
409	王少霆	409	陳禹蓓	409	趙千福
501	謝明軒	501	林子馨	501	馬渝涵
506	陳思語	510	張瑀欣	513	裴祐萱

好書推薦學習單前10名優秀作品

105	林暐智	205	謝維軒	302	何孝萱
406	陸筱婷	407	張淨嵐	409	陳禹蓓
512	鄧毓文	512	陳奕慈	513	陳駿逸
602	張恩美				

2011/4/15	賀！6-3翁梓益、5-6吳睿澤、4-1李廷威、3-5許俊凱榮獲『100年新北市教育盃滑輪溜冰錦標賽』榮獲2000公尺團體接力賽第二名
2011/4/15	賀！4-1李廷威榮獲『100年北新市教育盃滑輪溜冰錦標賽』榮獲1000公尺爭先賽國小中年級男子新北市選手組第三名
2011/4/15	賀！4-1李廷威榮獲『100年新北市教育盃滑輪溜冰錦標賽』榮獲300公尺計時賽國小中年級男子新北市選手組第六名
2011/4/15	賀！1-2李安庭榮獲『100年新北市教育盃滑輪溜冰錦標賽』榮獲200公尺計時賽國小一年級女子休閒組第一名
2011/4/18	賀！本校科展作品榮獲新北市科學展覽初審通過

恭喜參與同學~

5.1 許莉香　5.2赫子毅　5.3 陳廷豪
5.4 程群懿　5.6周佳潔　5.7 葉子頌

2011/4/20	賀!本校學生參加消防局舉辦之[小學防災知識網-勇闖防災島]闖關成功

恭賀本校同學

四年8班 蔡若君

一年7班邱宇希

同學參加消防局舉辦之[小學防災知識網-勇闖防災島]闖關成功

2011/4/21	賀！新和國小師生參加新北市100年藝術饗宴 - 第17屆國際藏書票展徵件比賽，榮獲佳績！

組別	班級	姓名	成績	指導老師
教師暨社會組		林永聖	優選	
		張輝云	優選	
國小低年級組	202	翁筵堤	優選	張輝云
	204	謝榕軒	優選	張輝云
	206	劉于禎	佳作	張輝云
	106	張婷媗	佳作	張輝云
國小中年級組	401	楊晴雯	優選	李永聖
	310	曹瑜倩	優選	張輝云
	302	楊若妘	優選	張輝云
	406	吳沛如	佳作	李永聖
	403	蘇振瑋	佳作	李永聖
	411	馬昭嘉	佳作	張輝云
	412	游博丞	佳作	張輝云
	309	曹映羽	佳作	張輝云
	304	戴于晴	佳作	張輝云
國小高年級組	506	張仲廷	優選	李永聖
	607	林子涵	優選	張輝云
	602	張恩美	優選	張輝云
	605	黃寶慧	優選	張輝云
	601	楊宜庭	優選	張輝云
	602	賴靜儀	優選	張輝云
	608	魏禎伶	優選	張輝云
	506	郭馨茹	優選	張輝云
	507	孫冠瑋	佳作	李永聖
	502	黃佳容	佳作	李永聖
	511	蔡瀅淳	佳作	李永聖
	603	吳語涵	佳作	張輝云
	602	林彥如	佳作	張輝云
	513	林匯安	佳作	張輝云
	609	張 甯	佳作	張輝云
	603	陳思儒	佳作	張輝云
	602	黃心怡	佳作	張輝云
	503	楊淳媛	佳作	張輝云
	605	鄭亙君	佳作	張輝云

2011/4/21	賀！本校老師指導學童參加「第42屆世界兒童畫展台北縣複賽」多件榮獲入選！

新和國小學生參加第42屆世界兒童畫展國內作品徵選-新北市複賽獲獎名單			
參賽組別	姓名	成績	指導老師
二年級組	陳純鈺	入選	陳柏村

三年級組	許媛庭	入選	黃淑芬
五年級組	郭馨茹	入選	李永聖
五年級組	曾子霖	入選	李永聖
五年級組	郭馨茹	入選	張鋒云
五年級組	湯子萱	入選	張鋒云
五年級組	楊淳媛	入選	張鋒云
六年級組	張筠旋	入選	張鋒云
六年級組	賴靜儀	入選	張鋒云
集體創作	楊宜庭、郭馨茹、馬昭嘉、黃心怡	入選	張鋒云
集體創作	賴靜儀、楊淳媛、謝雅竹、李宜倢	入選	張鋒云

2011/4/22 三月份品德教育有獎徵答參加獎名單

	年	班級	姓名		年	班級	姓名
1	一	1	胡昀昀	31	四	1	陳清莉
2	一	2	顏妘倢	32	四	2	池依芯
3	一	3	關宇傑	33	四	3	郭冠麟
4	一	4	何怡潔	34	四	4	王瀅茜
5	一	6	單楷傑	35	四	5	林振軒
6	一	6	李顏如	36	四	6	張珈崴
7	一	8	林彥佑	37	四	7	李祺
8	一	8	鄭季庭	38	四	8	戴瑋宣
9	一	9	李宜樺	39	四	11	陳詩婷
10	一	9	陳俐妤	40	四	12	洪宇儀
11	二	1	陳楚昊	41	五	1	林柏黨
12	二	3	吳冠穎	42	五	2	黃筱渝
13	二	4	陳天嘉	43	五	3	朱台寧
14	二	5	楊靈	44	五	5	賴欣助
15	二	5	張凱翔	45	五	6	郭馨茹
16	二	6	蔡宗亘	46	五	8	張涵雅
17	二	7	林昀霆	47	五	10	林奕宏
18	二	7	巴緯翎	48	五	11	謝喆宇
19	二	8	詹馥瑄	49	五	12	王妤
20	二	9	鄭羽詩	50	五	13	鄭乃文
21	三	1	鄭穎筠	51	六	1	張洛涵
22	三	3	林品妤	52	六	2	劉威辰
23	三	4	何承學	53	六	2	陳思嘉
24	三	5	林妤娟	54	六	6	文昱翔
25	三	6	昌志昇	55	六	6	連怡婷
26	三	7	湯子藝	56	六	7	黃家嵩

27	三	8	李欣慈	57	六	8	陳靖惠
28	三	9	董芷杉	58	六	8	游慶瑜
29	三	10	朱幸盈	59	六	9	鄭伊婷
30	三	11	李思瑧	60	六	9	廖于涵

2011/4/22	三月份品德教育有獎徵答優良名單

	年	班級	姓名		年	班級	姓名
1	一	2	汪芃萱	16	四	3	蘇振瑋
2	一	3	陳柏丞	17	四	5	朱芷萱
3	一	4	林玉婷	18	四	7	陳采羚
4	一	5	林盈嘉	19	四	9	彭傑
5	一	5	黃怡瑄	20	四	10	張而喬
6	二	1	蔡沛芠	21	五	8	徐暄婇
7	二	2	林宇婕	22	五	9	張捷瑀
8	二	4	王杏文	23	五	10	張瑀欣
9	二	6	昕瑋	24	五	11	劉庭伃
10	二	8	黃敦翊	25	五	13	廖冠淳
11	三	11	鍾芳杰	26	六	2	賴靜儀
12	三	10	曹瑜倩	27	六	6	蘇靖文
13	三	7	江亭君	28	六	7	王定為
14	三	4	黃亭禎	29	六	7	黃昱琇
15	三	3	林庠楚	30	六	9	張甯

2011/4/25	賀！5-1鄭傑夫、4-9趙千福、1-3童聆恩分別榮獲『新北市鶯歌區第一屆理事長盃跆拳道錦標賽』國小色帶男子組第一名、國小色帶男子組中乙量級第二名及國小色帶女子組鰭量級第二名
2011/4/25	新和國小99學年度4月份兒童榮譽狀獲獎名單

編號	班級	姓名
1	一6	江彥霆
2	二1	蔡沛芠
3	二1	江芷綺
4	二5	楊靈
5	三1	許嫚庭
6	三9	謝雅竹
7	三11	張晴
8	四2	陳品伃
9	四2	常佳瑄
10	四5	傅瑋澤
11	五9	張淮瀚
12	五10	吳嘉倪
13	六1	李岱瑾
14	六1	陳家柔
15	六2	賴靜儀
16	六3	林雨宣
17	六4	簡彤恩

18	六4	黃家萱
19	六5	游博皓
20	六6	袁馨
21	六6	連怡婷
22	六7	徐培原
23	六7	李書維
24	六7	王定為
25	六7	王文彥

2011/4/29 99學年度第2學期4月份小秀才

編號	年班	姓名	編號	年班	姓名
1	102	蘇怡臻	24	304	謝喬羽
2	102	林苡茹	25	304	蔡佳穎
3	102	周昕慧	26	304	邱歆容
4	102	汪芃萱	27	307	江亭君
5	104	陳育賢	28	309	朱瑞韻
6	104	劉瑋輔	29	309	曹映羽
7	104	黃苡瑄	30	405	邱怡庭
8	104	周冠妍	31	406	吳沛如
9	201	江芷綺	32	409	王筱淳
10	203	王敬翔	33	411	詹媛茹
11	204	孫于喬	34	602	楊巧琳
12	206	李昕恩	35	603	劉姿妤
13	206	姚瑞佳	36	603	傅瑋杰
14	207	席行毅	37	603	薛亦珊
15	207	吳芸姍	38	603	周毅政
16	301	何婉君	39	603	徐立紘
17	301	翁一宸	40	603	吳語涵
18	302	詹淳雅	41	605	廖文伶
19	302	王一恩	42	606	連怡婷
20	303	丁緒維	43	607	張珈晨
21	304	葉婉榆	44	607	賴羌彤
22	304	郭芷妤	45	607	黃俊盛
23	304	何承學	46	607	呂皓棕

2011/4/29 99學年度第2學期4月份小書蟲

編號	年班	姓名
1	103	陳柏丞
2	102	張鈞晨
3	103	施芊卉
4	105	王馨苡
5	105	張家葦
6	105	謝皓翔
7	106	江彥霆
8	106	顏郁心

9	109	賴廷榛
10	109	林湘庭
11	109	梁博哲
12	109	李宜樺
13	109	陳俐妤
14	109	楊萬瑋
15	203	莊曉芬
16	204	高逸丞
17	205	黃鈺雯
18	207	黃冠霖
19	207	林冠霆
20	207	席行毅
21	208	黃立昱
22	209	王盈茹
23	301	何婉君
24	302	高如妤
25	304	王淳愷
26	305	林妤娟
27	307	黃冠霖
28	308	路紘驊
29	309	黃柏勳
30	309	劉懷允
31	309	董芷杉
32	309	陳秉森
33	309	孫承廣
34	309	杜名怡
35	403	張博恩
36	410	曹銓哲
37	410	高忠尉
38	412	賴雨彤

2011/5/2	賀！本校拔河隊榮獲100年度新北市中小學8人制拔河錦標賽校隊女生組第二名及男生組第三名

女生組

班級	姓　名	班級	姓　名
503	詹雅涵	505	黃郁雯
504	陳采妮	507	曾婧芸
504	劉姿廷	507	林筱婕
510	曾子霖	510	吳嘉倪
505	黃珊妮	510	吳孟潔

男生組

班級	姓　名	班級	姓　名
503	李冠勳	505	趙世吉
504	黃祥恩	508	余霆威

504	朱瑞賢	602	黃昱崴
505	李韋霆	602	何承翰
505	廖程華	602	蔣宗翰

2011/5/2 賀！四年10班同學參加新北市99學年度國民小學英語讀者劇場比賽榮獲中年級組甲等！

賀！四年10班同學參加新北市99學年度國民小學英語讀者劇場比賽榮獲中年級組甲等！

恭喜獲獎同學:

陳善元、蔡幸佳、張而喬、邱品婕、蔡沁妤、徐敏瑄、王芊芊、邱進益、孫靖瑜、陳韋翰

感謝吳華伶、徐惠芬老師辛勤指導！

2011/5/2 賀！六年 2班同學參加新北市99學年度國民小學英語讀者劇場比賽榮獲高年級組優等！

賀！六年 2班同學參加新北市99學年度國民小學英語讀者劇場比賽榮獲高年級組優等！

恭喜獲獎同學:

施智傑、張嘉緯、游哲倫、林聖翔、羅瀚珮、簡士傑、蔣宗翰、林彥如、潘沛君、蔡昌益

感謝常齡方老師辛勤指導！

2011/5/3 狂賀！狂賀！！本校科展作品獲新北市科展『特優』

恭喜參與同學~~

5.1 許莉香　5.2赫子毅　5.3 陳廷豪
5.4 程群懿　5.6周佳潔　5.7 葉子頌

感謝　王漢卿老師　李淑螢老師　費心指導！！

2011/5/4 99學年度第2學期期中學習成績優良名單

年班	學生姓名		
101	鍾瑞霖	孫子涵	蔣佳芯
102	劉芮岑	江芃萱	林苡茹
103	洪詩茹	田庭蓁	詹雅文
104	黃苡瑄	周錦庭	黃柏禎
105	李竹君	曾信瑋	朱緒磊
106	張妤媗	江彥霆	孟繁恩
107	蔡孟勳	呂昇璇	游雅晴
108	高昱泰	陳亭君	劍祚誠
109	岳永發	吳偕筠	李宜樺
年班	學生姓名		
201	江芷綺	魏偕堯	許譯紫
202	劉子瑄	林宇婕	黎宛綸
203	張育綸	劉京樺	陳品妍
204	高逸安	孫子喬	簡辰豪
205	黃容晢	邱品樵	謝政勳
206	姚瑞佳	徐年翎	王韻涵	余祐安
207	游芳瑜	李瑞翊	邱柏揚
208	陳彥廷	黃敦翊	賴佳誠
209	廖雨鴻	廖恩亞	陳冠妤
年班	學生姓名		
301	翁一宸	林靖忱	何婉君
302	黃敏慈	高若樺	何亭萱

年班	學生姓名		
401	許祐杰	周玥妘	陳彥伯
402	李蘭君	陳品仔	常佳瑄
403	蘇振瑋	黃湘芹	郭冠麟
404	王澄芸	吳嘉敏	丁緒慈
405	傅瑋澤	林妤蓉	林瑾暄
406	孫子涵	王鈺軒	何庭宇
407	張淨嵐	施曉彤	陳韋龍
408	劉冠毅	陳允謙	謝岱凌
409	張庭予	陳禹蓓	王少霆
410	陳善元	孫靖瑜	張而喬
411	簡成叡	陳亭伊	何妮瑩
412	賴而彤	戴恆彥	張祐嘉
年班	學生姓名		
501	許莉香	謝明軒	陳威宇
502	黃奕誠	李怡瑩	呂沛潔
503	李維洋	陳廷豪	張中昀
504	黃子瑄	吳湘柔	卞奕翔
505	高文宗	何品儀	黃宜儒
506	鍾瑄	蔡尉丞	王奕妤
507	林亞萱	陳禹潔	汪妤澄
508	吳玉琮	林棻儀	劉晏禎
509	張捷瑀	梁芳瑜	林晉仔
510	吳嘉倪	林奕宏	黃怡婷
511	陳容郡	詹昕瑜	賴俊魁
512	戚晉暐	王妤	王芷若

303	李方寧	丁緒維	陳子娟
304	許鈞彥	謝喬羽	張智涵
305	黃士瑜	張盛峰	許境凱
306	劉昱辰	林予晨	陳喜柔
307	許婷宜	程冠瑜	湯子馨
308	劉子維	路紘驊	廖軒鋒
309	吳承諭	黃芷杉	紀和愉
310	傅柏森	曾瑜倩	黃尹彤
311	江承儒	張騰允	李語婕

513	龔祐萱	王姵雅	林郁淳
年班	學生姓名		
601	劉育瑄	李岱瑾	游博崴
602	劉威辰	黃心怡	江品宜
603	孫真玉	陳思儒	周毅政
604	簡彤恩	黃渝崴	陳俊元
605	陳麗榆	黃鈺琇	梁廷瑄
606	陳婕娴	林祐謙	吳宗珉
607	王定為	黃昱琇	林子涵
608	王綺馨	吳品萱	陳儀郡
609	謝林峯	紫郁琪	吳承儒

2011/5/5	99學年度親子樂活圖文創作優秀學習單名單

年級	班級	姓名
二年級	二年2班	翁廷堤
	二年5班	黃鈺雯
	二年5班	陳孝妤
	二年8班	陳昱璇
	二年9班	廖恩亞
三年級	三年2班	何孝萱
	三年2班	黃敏恩
	三年3班	林品妤
	三年9班	呂沂璇
	三年11班	陳芃睿
四年級	四年2班	周昱萍
	四年4班	吳嘉殷
	四年7班	吳孝儀
	四年11班	陳奕勳
	四年12班	毛馨荷
五年級	五年5班	張亦涵
	五年7班	汪婷澄
	五年8班	林葉儀
	五年9班	張捷瑀
	五年12班	鄧毓文

2011/5/6	99學年度四月份我是點子大王優秀學習單名單

年級	班級	姓名
三年級	三年1班	翁一宸
	三年1班	涂仲瑜
	三年3班	周煦恩
	三年4班	蔡佳穎
	三年11班	莊佳欣
四年級	四年2班	曾佳瑄
	四年3班	楊艾樺
	四年7班	張淨嵐
	四年12班	徐伯語
	四年12班	毛馨荷
五年級	五年3班	張中昀
	五年6班	郭馨茹
	五年8班	李瑞廷
	五年10班	曾立妤
	五年13班	龔祐萱
六年級	六年1班	劉昱瑄
	六年2班	郭姿彤
	六年4班	黃渝崴
	六年7班	黃昱琇
	六年9班	馮志瑛

2011/5/9	賀！本校二年六班劉宸瑞同學參加參加中華珠心算數學教育學會100年度全國親子盃數學競賽，榮獲二年級組 第二名！

2011/5/10	賀！本校國標舞社團參加100年台北市中正區中正杯運動舞蹈錦標賽榮獲佳績

國小中高年級組單人恰恰恰舞					
第一名	第二名	第三名	第四名	第五名	第六名
512王妤	509林宣彤	401林冠妤	310朱幸盈	404顏昱庭	509李映潔
國小中高年級組單人捷舞					
第一名	第二名	第三名	第四名	第五名	第六名
512王妤	509林宣彤	310朱幸盈	509李映潔	206劉于禎	404顏昱庭
國小中高年級組雙人恰恰恰舞					
第一名	第二名	第三名	第四名		
509林宣彤	508張家禎	206劉于禎	310朱幸盈		
509李映潔	404顏昱庭	203李莉庭	401林冠妤		
國小中高年級組雙人捷舞					
第一名	第二名	第三名	第四名		
509林宣彤	508張家禎	206劉于禎	310朱幸盈		
509李映潔	404顏昱庭	203李莉庭	401林冠妤		
國小中低年級組單人恰恰恰舞					
第一名	第二名	第三名	第四名	第五名	第六名
206王安綺	206王韻涵	109黃書涵	209王盈茹	206姚瑞佳	皮卡丘 莊育晴
國小中低年級組單人捷舞					
第一名	第二名	第三名	第四名	第五名	第六名
206王安綺	206張海音	206彭珮慈	206王韻涵	206姚瑞佳	102洪雲萍
國小低年級組雙人恰恰恰舞					
第一名	第二名	第三名	第四名	第五名	第六名
206王安綺	109黃書涵	206姚瑞佳	206王韻涵	102洪雲萍	皮卡丘 莊育晴
206彭珮慈	109廖婕妘	206張海音	206林麟	209王盈茹	皮卡丘 劉力綾
國小低年級組雙人捷舞					
第一名	第二名	第三名	第四名	第五名	第六名
104黃苡瑄	206王安綺	206姚瑞佳	109黃書涵	206王韻涵	102洪雲萍
107邱宇希	206彭珮慈	206張海音	109廖婕妘	206林麟	209王盈茹

2011/5/16	賀！本校一年2班劉芮岑同學參加中華珠心算數學教育學會100年度全國親子盃語文競賽，榮獲一年級組 第二名！ 數學競賽一年級組第二名！心算競賽一年級組第三名！
2011/5/19	賀!本校五年6班郭馨茹同學參加教育部「愛家515-小手做家務四格漫畫比賽」，作品經評選榮獲國小高年級創作獎!
2011/5/23	四月份品德教育參加獎

	年	班級	姓名		年	班級	姓名
1	一	1	王婕瑜	31	四	1	黃珊淇
2	一	3	洪詩茹	32	四	2	梁亘亞
3	一	4	陳薇伃	33	四	3	郭庭驛
4	一	4	何怡潔	34	四	4	吳玉婷
5	一	5	林盈嘉	35	四	4	周沅樓
6	一	5	李竹君	36	四	6	孫于涵
7	一	6	江彥霆	37	四	7	張淨嵐
8	一	7	賴文凱	38	四	10	陳善元
9	一	7	孟勳	39	四	10	邱進益
10	一	9	廖婕紜	40	四	12	何仲軒
11	二	1	蔡沛芠	41	五	3	楊淳媛
12	二	1	林頤莛	42	五	4	張育瑤
13	二	2	魏芷萓	43	五	5	何品儀
14	二	3	林凱翔	44	五	6	郭馨茹
15	二	3	王郁婷	45	五	8	吳孟玹
16	二	6	林麟	46	五	8	吳昕遠
17	二	6	徐年翎	47	五	11	賴傢魁

18	二	7	陳恩	48	五	11	林永婕
19	二	8	周亞鈺	49	五	12	王妤
20	二	9	陳冠妤	50	五	13	王郁襦
21	三	1	吳承叡	51	六	1	楊宜庭
22	三	2	黃敏慈	52	六	1	張皓翔
23	三	3	丁緒維	53	六	2	李沂臻
24	三	4	戴于晴	54	六	2	楊巧琳
25	三	6	林予晨	55	六	2	蔡昌益
26	三	7	湯子藝	56	六	3	孫眞玉
27	三	8	趙光福	57	六	7	黃家嵩
28	三	9	黃楚云	58	六	7	吳宜庭
29	三	10	曹瑜倩	59	六	8	劉宥均
30	三	11	林思伃	60	六	8	詹曜遠

2011/5/23 四月份品德教育優良獎

	年	班級	姓名		年	班級	姓名
1	一	1	蔣佳芯	16	四	3	蘇振瑋
2	一	4	游梦琦	17	四	9	彭傑
3	一	5	張家蕙	18	四	9	陳禹蓓
4	一	6	顏郁心	19	四	11	陳亭伊
5	一	7	王若婷	20	四	12	洪靖媛
6	二	1	陳彤妃	21	五	3	諸葛玟辰
7	二	2	黎宛綸	22	五	6	王瀚慶
8	二	6	張海音	23	五	8	張涵雅
9	二	8	賴佳誠	24	五	12	邱海昀
10	二	8	黃敦翊	25	五	13	王姵雅
11	三	5	林伃娟	26	六	1	張洛涵
12	三	7	陳威倢	27	六	2	劉子安
13	三	8	廖軒鐸	28	六	3	林雨宣
14	三	8	蔡雅薇	29	六	7	王定為
15	三	10	傅柏森	30	六	7	陳若婕

2011/5/23 賀!本校學生參加中華民國國語文研究協會獲佳績!!

106張婷媗榮獲一年組優勝

407張淨嵐榮獲四年組特優

409張庭予榮獲四年組優勝

410張而喬榮獲四年組優勝

2011/5/23 99學年度第2學期5月份小秀才

99學年度下學期5月份小秀才

(頒獎日期100-05-24兒童朝會星期二)

編號	年班	姓名	編號	年班	姓名
1	102	施博允	31	311	李思琪
2	102	陳昀婕	32	311	張庭瑜

3	104	邱逸群	33	401	黃嘉晟
4	104	陳薇伃	34	409	陳子涵
5	104	黃柏諠	35	409	陳禹蓓
6	104	陳敏華	36	409	劉懷文
7	104	謝定洋	37	409	余鎔君
8	104	林玉婷	38	409	林永晉
9	104	張孟涵	39	409	陳羽丞
10	104	周承平	40	409	張庭予
11	104	何怡潔	41	409	夏佳鈺
12	104	周錦庭	42	409	謝昇宏
13	104	廖睿承	43	412	吳敏謙
14	104	劉宥辰	44	501	王瑞茜
15	106	張瑋宸	45	501	簡紫涵
16	106	張婷媗	46	503	江怡萱
17	109	岳永發	47	602	賴靜儀
18	205	邱品榛	48	602	陳思嘉
19	207	席行毅	49	602	李沂臻
20	208	張宏安	50	606	陳盈媛
21	208	陳孟瑜	51	602	張恩美
22	208	邱于哲	52	609	翁嘉駿
23	301	魏俊鋒			
24	301	吳冠勳			
25	301	游雅惠			
26	301	許嫚庭			
27	304	陳昱瑋			
28	304	謝乙葶			
29	304	黃亭禎			
30	304	陳俊安			

2011/5/23	賀！本校田徑隊參加新北市文山分區99學年度五年級田徑對抗賽榮獲佳績，感謝教練林家安老師及吳錫佳老師辛苦指導

新北市文山分區99學年度五年級田徑對抗賽得獎名單

組別	班級	姓名	參加項目	名次
男童甲組	502	赫子毅	200M	2
男童甲組	508	吳遠承	200M	6
男童甲組	507	張淮瀚	60M	4
男童甲組	502	赫子毅	100M	5
男童甲組	505	廖程葦	跳遠	2
男童甲組	508	余霆威	壘球擲遠	2
男童甲組	504	黃祥恩	跳高	6
男童甲組	510	吳睿澤	跳高	6
男童甲組	502	赫子毅	400M公尺接力	5
男童甲組	503	陳廷豪	400M公尺接力	5
男童甲組	504	林峻陞	400M公尺接力	5
男童甲組	507	張淮瀚	400M公尺接力	5
男童甲組	513	廖冠惟	1200M公尺接力	4
男童甲組	508	吳遠承	1200M公尺接力	4
男童甲組	507	張淮瀚	1200M公尺接力	4
男童甲組	502	赫子毅	1200M公尺接力	4
男童甲組	503	陳廷豪	1200M公尺接力	4
男童甲組	507	鄭宇舜	1200M公尺接力	4
男童甲組	503	王石宇	1200M公尺接力	4

男童甲組	504	林峻陞	1200M公尺接力	4
男童甲組	509	常博文	1200M公尺接力	4
男童甲組	504	呂紹愷	1200M公尺接力	4
男童甲組	512	林奕廷	1200M公尺接力	4
男童甲組	507	岳永霖	1200M公尺接力	4
女童甲組	501	林子馨	1200M公尺接力	5
女童甲組	501	陳丹庭	1200M公尺接力	5
女童甲組	503	諸葛玟辰	1200M公尺接力	5
女童甲組	503	張中昀	1200M公尺接力	5
女童甲組	503	林存雪	1200M公尺接力	5
女童甲組	504	符依鈴	1200M公尺接力	5
女童甲組	506	李彩慧	1200M公尺接力	5
女童甲組	507	柳麗涓	1200M公尺接力	5
女童甲組	510	湯惟心	1200M公尺接力	5
女童甲組	511	劉庭伃	1200M公尺接力	5
女童甲組	512	王芷芸	1200M公尺接力	5
女童甲組	513	鄭乃文	1200M公尺接力	5

2011/5/23	99學年度第2學期5月份小書蟲

編號	年班	姓名
1	102	黃琮瀚
2	103	詹雅文
3	104	邱逸群
4	104	留紫芸
5	104	游梦琦
6	104	張孟涵
7	104	謝晨妍
8	105	陳冠宇
9	105	張惟翔
10	105	張詩涵
11	106	張瑋宸
12	106	單楷傑
13	106	張婷媗
14	109	陳人傑
15	109	王惟榮
16	202	李哲宇
17	202	林宇婕
18	204	徐家華
19	204	周佑恩
20	204	彭家宏
21	204	謝榕軒
22	208	邱于哲
23	301	陳俐君
24	301	鄭穎筠
25	301	游雅惠
26	301	王若璇
27	302	王一恩
28	306	羅玉惠
29	308	趙光福
30	308	林亦晨
31	308	廖軒鐸
32	309	吳承諭
33	309	謝雅竹
34	310	江昱芯
35	311	吳昱瑋
36	403	金昀璉
37	403	郭庭驛
38	403	林祐葳
39	403	孫于婷
40	405	黃佰云
41	406	吳沛君
42	409	高孟潔
43	412	謝勝安
44	503	陳品蓥
45	511	謝喆宇
46	513	王郁騰
47	607	吳宜庭

2011/5/27	賀！！本校學生參加新北市99學年度閱讀寫作比賽榮獲佳績！

新北市99學年度「區級」閱讀寫作比賽獲獎名單

組別	班級	姓名	獎項
A組（六年級）	六.5	游博皓	特優
	六.3	陳思儒	甲等
	六.4	簡彤恩	甲等
	六.1	游博崴	佳作
B組（五年級）	五.13	林匯安	甲等
C組（四年級）	四.3	蘇振瑋	特優
	四.2	李蘭君	優等
D組（三年級）	三.7	黃昱為	特優
	三.1	翁一宸	特優
	三.11	李語婕	佳作

新北市99學年度「市級」閱讀寫作比賽獲獎名單

組別	班級	姓名	獎項
A組（六年級）	六.5	游博皓	佳作
C組（四年級）	四.3	蘇振瑋	優等
D組（三年級）	三.7	黃昱為	甲等

2011/5/27 賀！本校拔河隊榮獲新北市一百年度文山分區中小學拔河邀請賽女童組第二名及男童組第三名

女生組

班級	姓名	班級	姓　名
503	詹雅涵	505	黃郁雯
504	陳采妮	507	曾靖芸
504	劉姿廷	507	林筱婕
504	鍾佩如	510	吳嘉倪
505	黃珊妮	510	吳孟潔

男生組

班級	姓名	班級	姓　名
503	李冠勳	505	趙世吉
504	黃祥恩	508	余霆威
504	朱瑞賢	602	黃昱崴
505	李韋霆	602	何承翰
505	廖程華	602	蔣宗翰

2011/5/30 新和國小99學年度5月份兒童榮譽狀獲獎名單

編號	班級	姓名
1	二5	邱品榛
2	二6	姚瑞佳
3	二7	席行毅
4	三1	陳俐君
5	三2	何亭萱
6	三3	林庠處
7	三4	邱歆容
8	三5	許嫈凱
9	三9	紀和俏
10	三10	黃尹彤
11	四1	周玠妘
12	四2	李蘭君
13	四4	王瀅茜
14	四6	王鈺軒

15	四9	劉雲方
16	四10	張而喬
17	四10	蔡沁妤
18	五4	程群懿
19	五5	郭佳玟
20	五5	何品儀
21	五6	郭馨茹
22	五6	周佳潔
23	五12	王芷芸
24	六1	劉育瑄
25	六2	黃昱崴
26	六2	李沂臻
27	六2	王佩云
28	六3	陳思儒
29	六3	孫真玉
30	六4	王潤廣
31	六5	廖文伶
32	六8	陳儀郡
33	六8	吳品萱
34	六9	陳姝妤
35	六9	李霽

2011/5/30 新和國小100年資訊比賽優勝名單

100年資訊比賽優勝名單

年級	班	姓名	事項
三	4	鄭聖彥	中文輸入比賽優勝
三	10	黃尹彤	中文輸入比賽優勝
三	11	陳芃睿	中文輸入比賽優勝
三	11	吳昱瑋	中文輸入比賽優勝
三	6	李元傑	中文輸入比賽優勝
三	1	張友庭	中文輸入比賽優勝
三	7	竺宇軒	中文輸入比賽優勝
三	7	楊新圓	中文輸入比賽優勝
三	3	周煦恩	中文輸入比賽優勝
三	3	何東榮	中文輸入比賽優勝
四	2	梁亘亞	電腦簡報比賽優勝
四	3	蘇振瑋	電腦簡報比賽優勝
四	3	郭庭驛	電腦簡報比賽優勝
四	7	梅洛凡	電腦簡報比賽優勝
四	7	葉佳琦	電腦簡報比賽優勝
四	8	陳品捷	電腦簡報比賽優勝
四	9	劉雲方	電腦簡報比賽優勝
四	9	李紀嫻	電腦簡報比賽優勝
四	11	何妮瑩	電腦簡報比賽優勝
四	12	劉夢婷	電腦簡報比賽優勝
五	1	盧任瑰	電腦繪圖比賽優勝
五	3	唇雅涵	電腦繪圖比賽優勝
五	5	謝佳華	電腦繪圖比賽優勝
五	7	岳永霖	電腦繪圖比賽優勝
五	8	黃渝葉	電腦繪圖比賽優勝
五	9	辭百鈞	電腦繪圖比賽優勝
五	11	陳咨郡	電腦繪圖比賽優勝
五	11	林永婕	電腦繪圖比賽優勝
五	12	朱盈易	電腦繪圖比賽優勝
五	12	邱海昀	電腦繪圖比賽優勝
六	1	洪碩夫	scratch程式設計優選
六	2	黃文怡	scratch程式設計優選
六	4	張家縈	scratch程式設計優選
六	4	簡彤恩	scratch程式設計優選
六	5	曾昱翔	scratch程式設計優選
六	5	黃鈺琇	scratch程式設計優選
六	6	林祐謙	scratch程式設計優選

六	7	林子涵	scratch程式設計優選
六	8	吳品萱	scratch程式設計優選
六	9	廖于涵	scratch程式設計優選

2011/5/30	賀！本校客語歌謠班師生參加新北市100年藝術饗宴 - 『意典詩藝』詩歌朗誦吟唱觀摩賽，榮獲「優等」！

賀！本校客語歌謠班師生參加新北市100年藝術饗宴—『意典詩藝』詩歌朗誦吟唱觀摩賽，榮獲「優等」！

參賽同學:

602 羅渝珮、603 涂慶芮、606 林祐謙、407 施曉彤、407 馮郁庭、410 張境芸、410 徐敏瑄
301 涂仲瑜、302 高若樺、303 陳子娟、303 溫葦淇、304 葉恩佑、306 王詠璿、307 湯子華
307 陳威偉、308 李欣慈、309 鍾皓名、310 呂紹聖、311 廖佑芸、311 劉芯妤、311 許瑋庭

恭喜獲獎！待市府獎狀到，再擇期頒獎！

特別感謝莊鳳玉老師及江紹田老師辛勤指導！

2011/6/1	賀！！本校原住民族樂舞班師生參加新北市100年藝術饗宴 - 『意典詩藝』詩歌朗誦吟唱觀摩賽，榮獲「特優」！

參賽同學:

107 高夢筑、108 鄭季庭、109 梁博哲、201 江玟岩、202 魏芷苓、204 林雨果、204 陳天嘉、205 張希伊、207 巴緯翊、209 鄭羽詩、302 呂冠誼、305 潘紘、 306 羅玉惠、308 鄒依琳、309 謝雅竹、309 董芷杉、310 楊婷宇、404 吳玉婷、405 謝幸紋、405 陳家珣、405 林振軒、408 葉穎琳、409 余韶君、501 董佳儀、507 柳麗涓、513 林郁淳、513 劉婧雯

2011/6/2	賀!!本校五年5班謝佳華和五年6班郭馨茹同學參加100年度友善校園與推行藥物濫用防制四格漫畫比賽，榮獲佳作!
2011/6/2	99學年度小博士名單1

99學年度小博士名單1

序號	班級	姓名
1	106	張婷媗
2	201	江芷綺
3	205	邱品榛
4	206	姚瑞佳
5	207	席行毅
6	207	吳芸姍
7	302	何亭萱
8	303	丁緒維
9	309	朱瑞韻
10	401	黃嘉晟
11	406	陸筱婷
12	506	周佳潔
13	602	楊巧琳
14	602	賴靜儀
15	602	李沂臻
16	602	張恩美
17	605	廖文伶
18	609	翁嘉駿

2011/6/4	賀！本校附設補校洪福見先生榮獲教育部100年終身學習行動331勤學楷模
2011/6/7	賀 新和國小 四年六班 林誠恩 小朋友榮獲99學年度服務學習楷模
2011/6/9	新和國小99學年度5月份暨六年級畢業生兒童榮譽狀獲獎名單

班級	姓名
二5	邱品榛
二6	姚瑞佳
二7	席行毅
三1	陳俐君
三2	何亭萱
三3	林庠處
三4	邱歆容
三5	許竣凱
三9	紀和侑
三10	黃尹彤
四1	周玠妘
四2	李蘭君

四4	王瑩茜
四6	王鈺軒
四9	劉雲方
四10	張而喬
四10	蔡沁妤
五4	程群懿
五5	郭佳玟
五5	何品儀
五6	郭晉茹
五6	周佳潔
五12	王芷芸
六1	劉育瑄
六2	黃昱威
六2	李沂臻
六2	王姵云
六2	林彥如
六3	陳思儒
六3	徐真玉
六4	王潤廣
六4	黃聖堯
六4	簡彤恩*3
六5	廖文伶
六6	吳宗珉
六6	林祐謙
六6	吳宣憓
六6	林巧欣
六6	陳婕珊*4
六6	蔡欣妤*3
六6	曾翊宣
六7	王文彥
六7	王定為
六7	徐培原
六7	李書維
六7	林子涵
六7	余宗益*2
六8	陳儀郡
六8	吳品萱*2
六8	陳靖惠*3
六8	陳儀郡
六9	陳珠妤
六9	李寧

2011/6/9	恭喜新北市新和國小一年六班邱子筠小朋友繪畫作品刊登於國語日報上
	恭喜一年六班邱子筠小朋友
	投稿繪畫作品《狐狸過馬路》刊於中華民國100年4月11日國語日報週刊初階版第15版
	投稿繪畫作品《彈鋼琴》刊於中華民國100年5月2日國語日報週刊初階版第15版
2011/6/9	賀本校幼稚園教師李靜曄榮獲新北市100年度師鐸獎
2011/6/10	賀！本校舉辦99學年度六年級畢業班小鐵人三項接力賽85組全數抵達終點
2011/6/13	賀！本校龍隊參加新北市九十九學年度主委盃師生民俗體育運動錦標賽，榮獲舞龍單龍賽少年組優等，感謝教練林益聖老師及各參加學生的班級老師協助配合

編號	姓名	年級	班級
1	常博文	5	9
2	孫士翔	6	1
3	洪碩夫	6	1
4	何國旭	6	1
5	翁梓益	6	3
6	陳俊元	6	4
7	謝佳柏	6	5
8	陳柏愷	6	5
9	文昱翔	6	6
10	林世玉	6	8
11	范皓	6	8
12	張博軒	6	1
13	雲威昊	4	2
14	吳政豫	6	5
15	范恩綺	6	2
16	董景睿	4	3
17	蕭辰翰	4	3
18	張昱傑	4	3
19	蕭暐澤	5	13
20	盧彥丞	5	10
21	南谷霖	5	10